

Informe Gráfico del Ingreso Total del Gobierno Central

Mayo del 2023

Mayo del 2023 (en millones de colones)

2022

494 672

2023

514 806

Var. Abs

20 134

Var. Rel

4,1%

Composición de los Ingresos Corrientes 2023

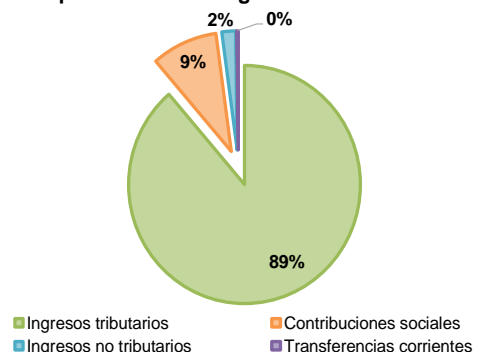

100%
Ingresos Corrientes

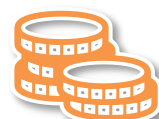

0%
Ingresos de Capital

Composición de los Ingresos de Capital 2023

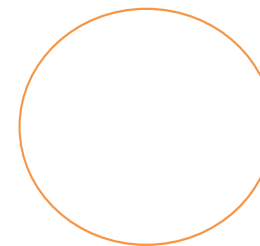

Distribución de los Ingresos Totales 2022 - 2023

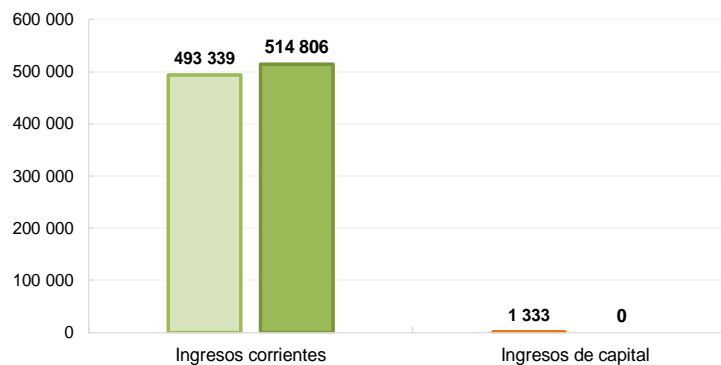

Distribución de los Ingresos Corrientes 2022 - 2023

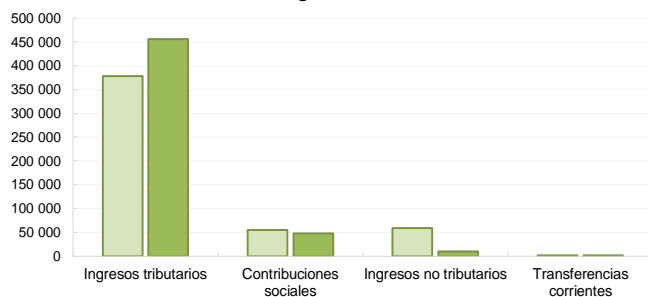

Distribución de los Ingresos de Capital 2022 - 2023

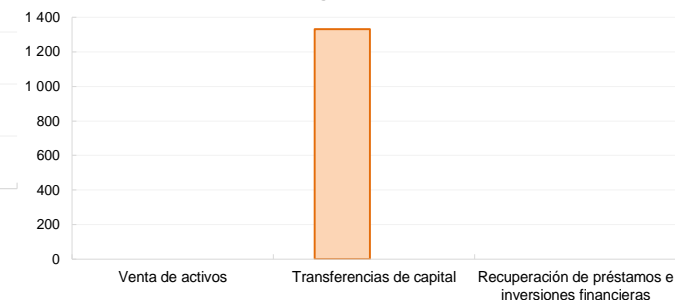

Desglose de Ingresos Corrientes

Concepto	2022	2023	Abs	Δ%
Impuestos a los ingresos y utilidades	129 710	125 899	-3 812	-2,9%
Impuestos sobre la propiedad	11 684	13 843	2 159	18,5%
Impuestos sobre bienes y servicios	206 477	292 393	85 916	41,6%
Impuestos sobre comercio exterior	12 021	21 154	9 133	76,0%
Otros ingresos tributarios	18 376	3 292	-15 084	-82,1%
Ingresos Tributarios	378 269	456 581	78 311	20,7%
Contribuciones a la seguridad social	54 598	47 286	-7 313	-13,4%
Contribuciones Sociales	54 598	47 286	-7 313	-13,4%
Venta de bienes y servicios	4 333	4 170	-162	-3,7%
Ingresos de la propiedad	12	3 148	3 136	25353,9%
Multas, sanciones, remates y comisos	2 727	-360	-3 087	-113,2%
Intereses moratorios	400	311	-90	-22,4%
Otros ingresos no tributarios	51 677	2 538	-49 139	-95,1%
Ingresos no Tributarios	59 150	9 807	-49 342	-83,4%
Transferencias corrientes del sector público	1 217	971	-246	-20,2%
Transferencias corrientes del sector privado	105	162	57	54,2%
Transferencias corrientes del sector externo	0	0	0	0,0%
Transferencias Corrientes	1 321	1 132	-189	-14,3%
Ingresos Corrientes	493 339	514 806	21 467	4,4%

Desglose de Ingresos Totales

Concepto	2022	2023	Abs	Δ%
Ingresos tributarios	378 269	456 581	78 311	20,7%
Contribuciones sociales	54 598	47 286	-7 313	-13,4%
Ingresos no tributarios	59 150	9 807	-49 342	-83,4%
Transferencias corrientes	1 321	1 132	-189	-14,3%
Ingresos corrientes	493 339	514 806	21 467	4,4%
Venta de activos	0	0	0	0,0%
Transferencias de capital	1 333	0	-1 333	-100,0%
Recuperación de préstamos e inversiones	0	0	0	0,0%
Ingresos de capital	1 333	0	-1 333	-100,0%
Ingresos Totales	494 672	514 806	20 134	4,1%

Desglose de Ingresos de Capital

Concepto	2022	2023	Abs	Δ%
Venta de activos fijos	0	0	0	0,0%
Venta de activos	0	0	0	0,0%
Transf., de capital del sector público	1 333	0	-1 333	-100,0%
Transferencias de capital	1 333	0	-1 333	-100,0%
Recup., de inversiones financieras	0	0	0	0,0%
Recuperación de préstamos e invers	0	0	0	0,0%
Ingresos de Capital	1 333	0	-1 333	-100,0%

Mayo del 2023 (en millones de colones)

2022	378 269	2023	456 581	Var. Abs	78 311	Var. Rel	20,7%
-------------	----------------	-------------	----------------	-----------------	---------------	-----------------	--------------



64,0%
Bienes y servicios



27,6%
Ingresos y utilidades



4,6%
Comercio exterior



3,0%
Propiedad

Distribución de los Ingresos Tributarios 2022 - 2023

Carga Tributaria Mensual

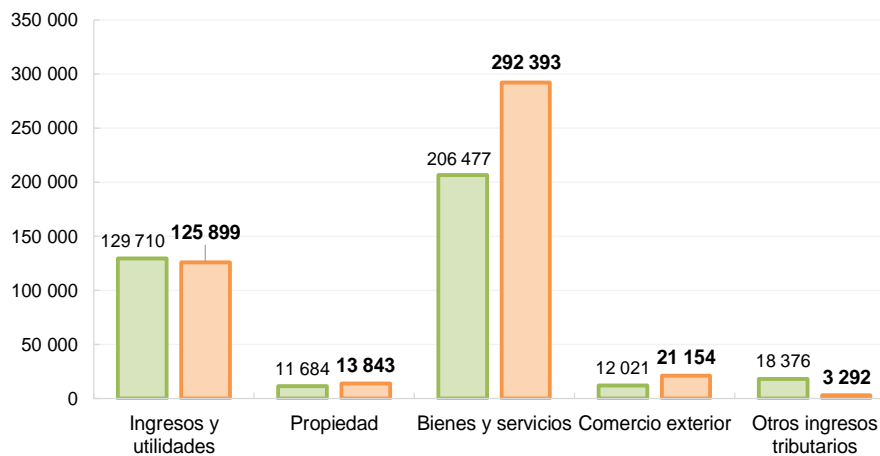
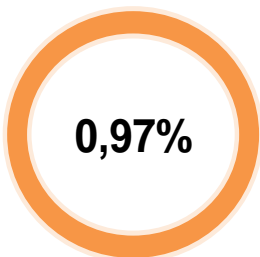

Clasificación de los Ingresos 2023

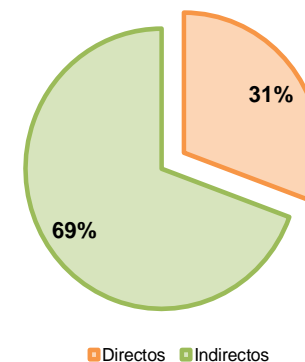

Desglose de Ingresos Tributarios

Clasificación	2022	2023	Abs	Δ%
Impuesto sobre las Utilidades	27 059	34 301	7 242	26,8%
Rentas percibidas por el Trabajo	53 182	52 615	-567	-1,1%
Rentas, Ganacias y Perdidas de Capital	29 196	23 623	-5 573	-19,1%
Remeses al Exterior	20 274	15 360	-4 914	-24,2%
Subtotal Imp. Ingresos y Utilidades	129 710	125 899	-3 812	-2,9%

Clasificación	2022	2023	Abs	Δ%
Solidario de Vivienda	13	119	105	798,5%
Propiedad de Vehículos	2 381	3 156	775	32,5%
Timbre Fauna Silvestre	54	32	-22	-40,8%
Timbre Educación y Cultura	45	156	111	245,3%
Personas Jurídicas Ley 9428	0	1 392	1 392	356990,3%
Traspaso de Bienes Inmuebles	6 690	6 310	-381	-5,7%
Transferencia de Vehículos	2 501	2 679	179	7,1%
Subtotal Imp. Propiedad	11 684	13 843	2 159	18,5%

Desglose de Ingresos Tributarios

Clasificación	2022	2023	Abs	Δ%
Valor Agregado (IVA)	163 199	190 836	27 636	16,9%
Consumo	9 679	22 241	12 562	129,8%
Combustibles	24 080	66 528	42 448	176,3%
Bebidas Alcohólicas	4 781	4 375	-405	-8,5%
Bebidas No Alcohólicas	4 009	4 568	559	13,9%
Jabones de tocador	0	244	244	0,0%
Cemento Ley 6849 (anterior)	0	0	0	0,0%
Cemento Ley 9829	69	421	351	507,1%
Productos de Tabaco Ley 9028	610	2 893	2 283	374,2%
Ley 6883 y 8495 SENASA	29	14	-14	-49,5%
Permiso de Transp carga liviana COSEVI	0	0	0	0,0%
Casinos y salas de Juego	21	41	19	91,8%
Apuestas Electrónicas	0	0	0	-100,0%
Espectáculos Públicos Teatro Nacional	0	230	230	0,0%
Explot. recursos naturales y mineros SINAC	0	0	0	-100,0%
Impuesto al vapeo y accesorios Ley 10066	0	2	2	0,0%
Subtotal Imp. Bienes y Serv.	206 477	292 393	85 916	41,6%

Desglose de Ingresos Tributarios

Clasificación	2022	2023	Abs	Δ%
Derechos de Importación DAI	5 849	11 599	5 750	98,3%
1% S/ Valor Aduanero de Mercancías	1 375	2 136	761	55,3%
1,5% valor CIF de productos agroquímicos SFE	0	276	276	0,0%
Derechos de Exportación de Banano	0	354	354	0,0%
€1,5 Por Caja de Banano Exportado	0	20	20	0,0%
Imp.Exp.Via.Terrest	0	160	160	190406,4%
Derechos de salida aéreo	4 558	4 235	-323	-7,1%
Derechos de salida terrestre	91	122	31	34,0%
Derechos Consulares	0	191	191	0,0%
Ley Migración y Extranjería	45	1 943	1 898	4239,5%
Imp. General Forestal	103	118	15	14,7%
Subtotal Imp. Comercio Ext.	12 021	21 154	9 133	76,0%

Clasificación	2022	2023	Abs	Δ%
Timbre Fiscal	1 281	67	-1 214	-94,8%
Papel Sellado	0	0	0	113,7%
Timbre del Registro Nacional	0	2 925	2 925	-685158,9%
Timbre Propiedad Intelectual - Registro Nacional	0	70	70	0,0%
Timbre Portal Web - Registro Nacional	0	24	24	0,0%
Placas - Registro Nacional	0	32	32	0,0%
Timbre Gobierno Digital - Registro Nacional	0	0	0	0,0%
Timbre Colegio Abogados	329	128	-202	-61,2%
Timbre Archivo Nacional	0	4	4	903,2%
Timbre Educación y Cultura Museo Nacional	0	0	0	0,0%
Timbre Educación y Cultura SINEM	0	4	4	0,0%
Timbre Pro-Parques Nacionales SINAC	311	8	-303	-97,6%
Timbre de Vida Silvestre SINAC	6	0	-6	-100,0%
Timbre Pro-Parques Nacionales CONAGEBIO	0	1	1	18521,2%
Otros ingresos tributarios diversos	16 449	31	-16 418	-99,8%
Subtotal Otros Ing Tributarios	18 376	3 292	-15 084	-82,1%

Mayo del 2023 (en millones de colones)



70,6%
Tributación



28,1%
Aduanas



1,3%
Otros ingresos

Participación % de los Ingresos Tributación 2023

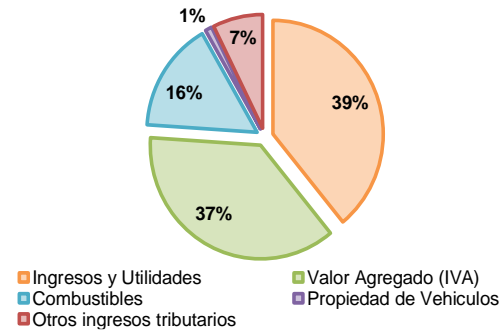

Distribución de los Ingresos por Dependencia 2022 - 2023

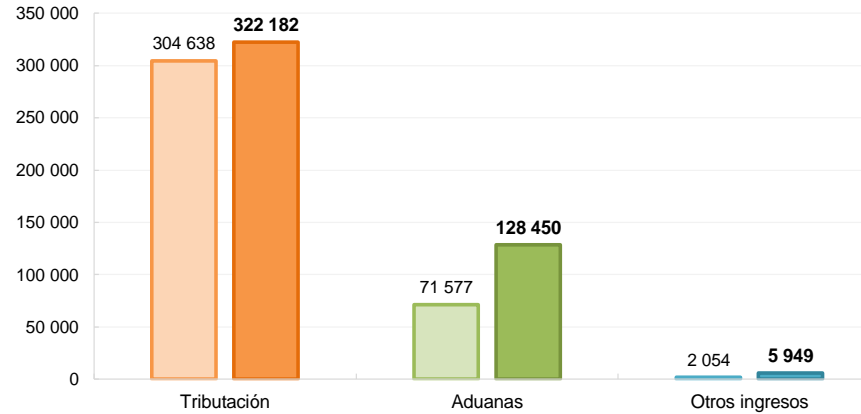

Participación % de los Ingresos Aduanas 2023

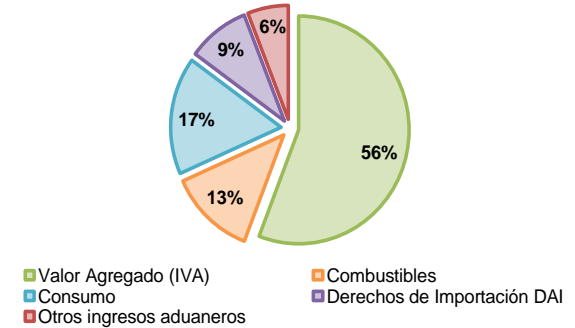

Deglose de Ingresos Tributación

Impuesto	2022	2023	Abs	Δ%
Ingresos y Utilidades	129 710	125 899	-3 812	-2,9%
Valor Agregado (IVA)	123 872	119 129	-4 743	-3,8%
Combustibles	23 813	50 437	26 624	111,8%
Propiedad de Vehículos	2 381	3 156	775	32,5%
Derecho de salida aérea	4 558	4 235	-323	-7,1%
Derecho de salida terrestre	91	122	31	34,0%
Consumo	841	836	-4	-0,5%
Bebidas Alcohólicas	3 628	3 104	-524	-14,4%
Bebidas sin contenido Alcohólico	4 007	4 158	151	3,8%
Imp. al Cemento Ley 9829	66	407	341	514,4%
Traspaso de Bienes Inmuebles	6 690	6 310	-381	-5,7%
Transferencia de Vehículos	2 501	2 679	179	7,1%
Solidario de Vivienda	13	119	105	798,5%
Personas Jurídicas Ley 9428	0	1 392	1 392	356990,3%
Timbre Educación y Cultura	45	156	111	245,3%
Casinos y salas de juego	21	41	19	91,8%
Apuestas electrónicas	0	0	0	-100,0%
Otros Ingresos tributarios diversos internos	2 400	0	-2 400	-100,0%
Impuesto al vapeo y accesorios Ley 10066	0	2	2	0,0%
Total Ing. Tributarios	304 638	322 182	17 543	5,8%

Deglose de Ingresos Aduanas

Impuesto	2022	2023	Abs	Δ%
Valor Agregado (IVA)	39 327	71 707	32 380	82,3%
Combustibles	267	16 090	15 823	5929,2%
Consumo	8 838	21 405	12 566	142,2%
Derechos de Importación DAI	5 849	11 599	5 750	98,3%
1% S/ Valor Aduanero de Mercancías	1 375	2 136	761	55,3%
Bebidas Alcohólicas	1 153	1 271	118	10,3%
Bebidas sin contenido Alcohólico	2	410	407	19322,5%
Imp. al Cemento Ley 9829	3	14	11	349,9%
Jabones de tocador	0	244	244	0,0%
Producción de Tabaco Ley 9028	610	2 893	2 283	374,2%
Derechos de Exportación de Banano	0	354	354	0,0%
Imp. General Forestal	103	118	15	14,7%
ϕ1,5 Por Caja de Banano Exportado	0	20	20	0,0%
Exportación por vía Terrestre	0	160	160	190406,4%
Otros Ingresos tributarios diversos aduanas	14 049	31	-14 019	-99,8%
Total Ing. Aduaneros	71 577	128 450	56 874	79,5%

Deglose de Otros Ingresos

Impuesto	2022	2023	Abs	Δ%
Ley Migración y Extranjería	45	1 943	1 898	4239,5%
Derechos Consulares	0	191	191	0,0%
Timbre Fiscal	1 281	67	-1 214	-94,8%
Papel Sellado	0	0	0	113,7%
Timbre Fauna Silvestre	54	32	-22	-40,8%
Ingresos y utilidades Art. 46 Ley 8488 CNE	0	0	0	0,0%
Imp. Ley 6883 y 8495 SENASA	29	14	-14	-49,5%
Permiso de Transporte carga liviana COSEVI	0	0	0	0,0%
Espectáculos públicos Teatro Nacional	0	230	230	0,0%
1,5% valor CIF de productos agroquímicos SFE	0	276	276	0,0%
Timbre del Registro Nacional	0	2 925	2 925	-685158,9%
Timbre Propiedad Intelectual - Registro Nacional	0	70	70	0,0%
Timbre Portal Web - Registro Nacional	0	24	24	0,0%
Placas - Registro Nacional	0	32	32	0,0%
Timbre Gobierno Digital - Registro Nacional	0	0	0	0,0%
Timbre Colegio Abogados	329	128	-202	-61,2%
Timbre Archivo Nacional	0	4	4	903,2%
Timbre Educación y Cultura Museo Nacional	0	0	0	0,0%
Timbre Educación y Cultura SINEM	0	4	4	0,0%
Timbre Pro-Parques Nacionales SINAC	311	8	-303	-97,6%
Timbre de Vida Silvestre SINAC	6	-6	-100,0%	
Timbre Pro-Parques Nacionales CONAGEBIO	0	1	1	18521,2%
Explotación de rec., naturales y mineros SINAC	0	0	0	-100,0%
Total Otros Ingresos	2 054	5 949	3 894	189,5%

Al mes de Mayo del 2023

Ingresos Tributarios Totales

-en variación 12 meses-

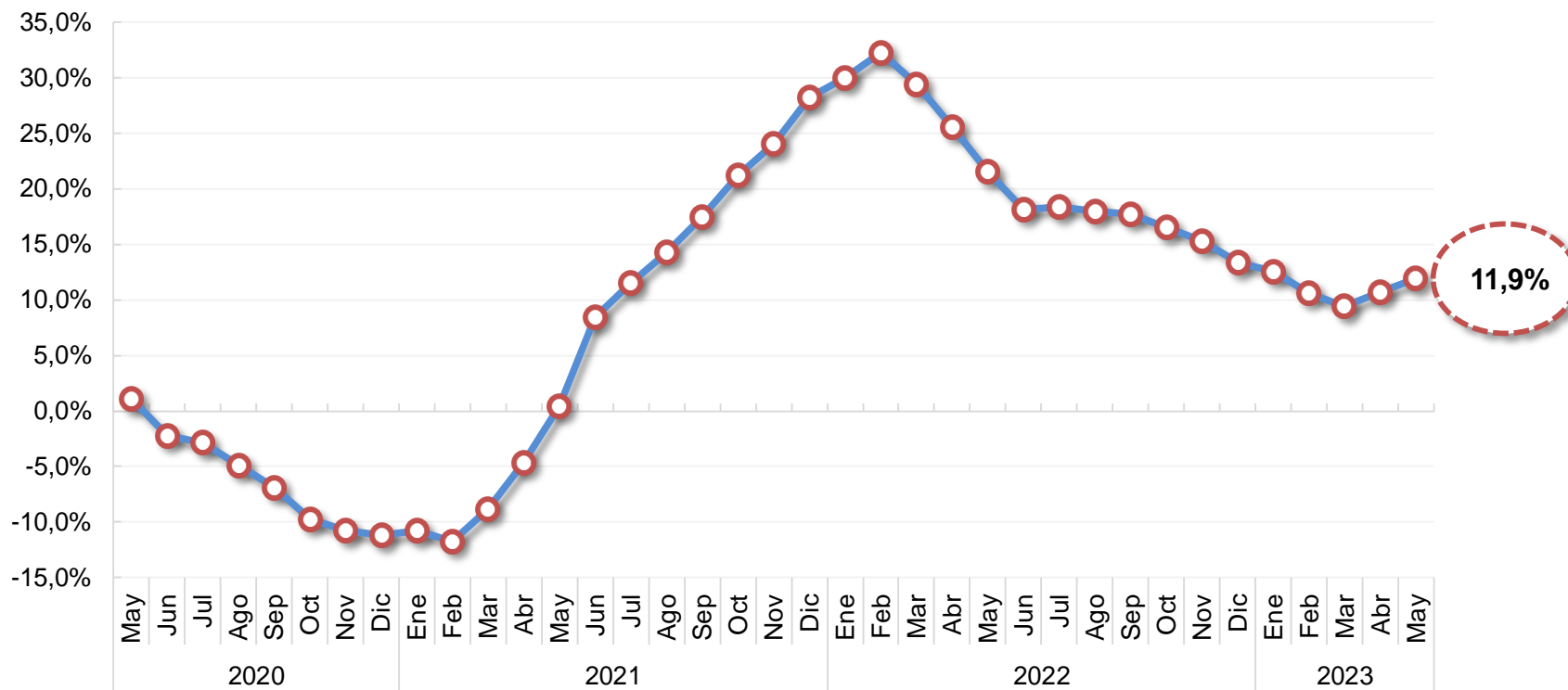

Al mes de Mayo del 2023

Ingresos Internos, DGT

-en variación 12 meses-

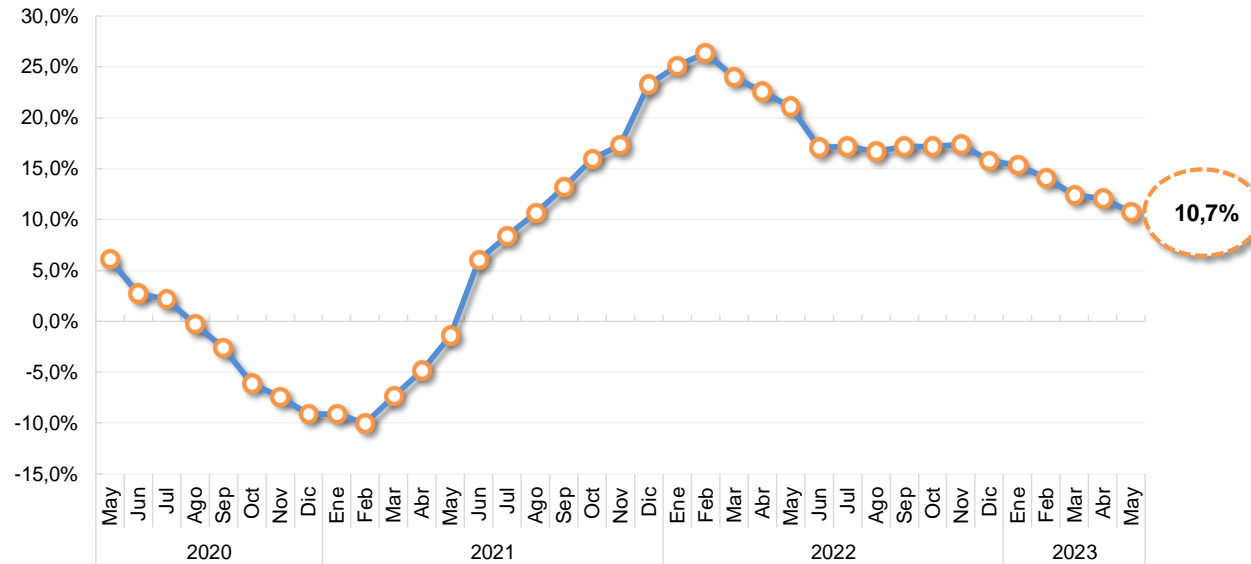

Ingresos Aduaneros, DGA

-en variación 12 meses-

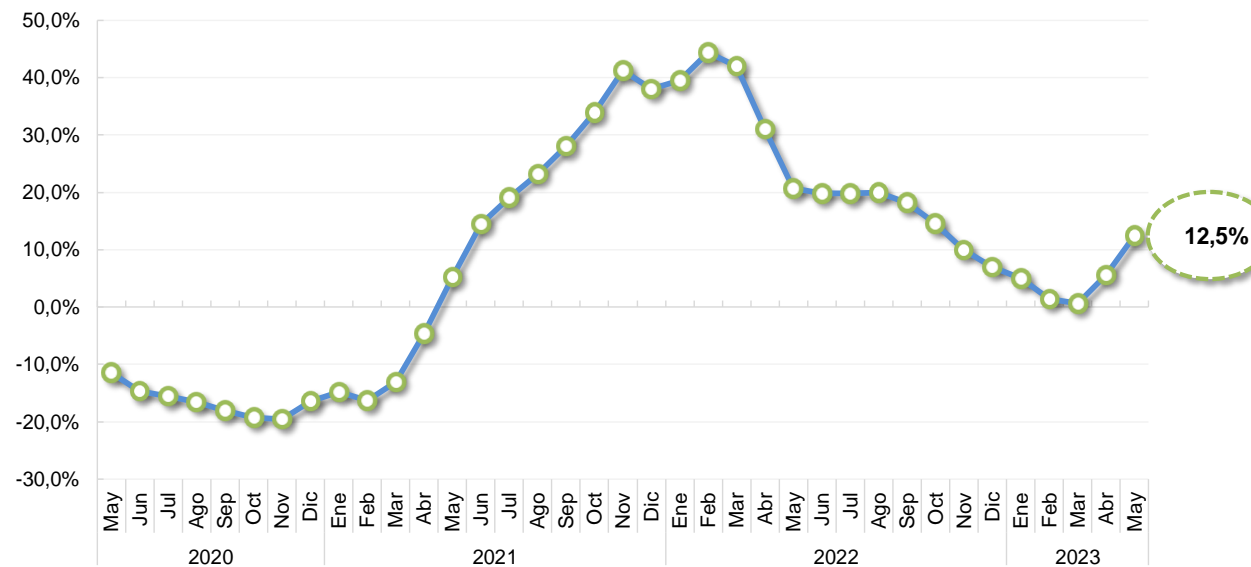

Al mes de Mayo del 2023

Impuesto a los Ingresos y Utilidades
-en variación 12 meses-

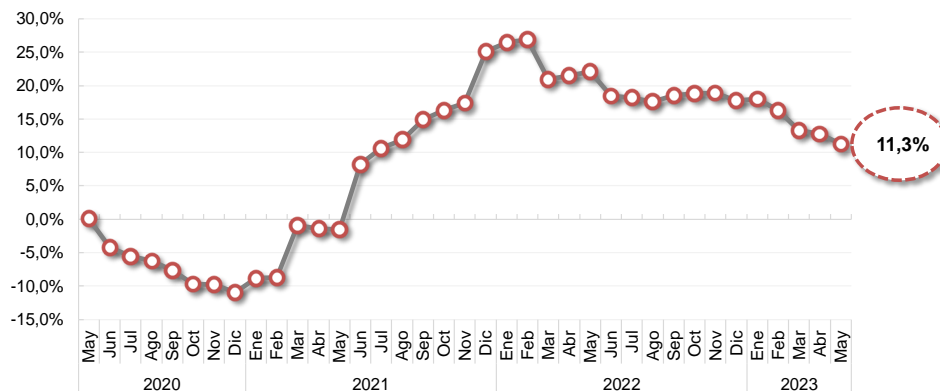

Impuesto al Valor Agregado (IVA)
-en variación 12 meses-

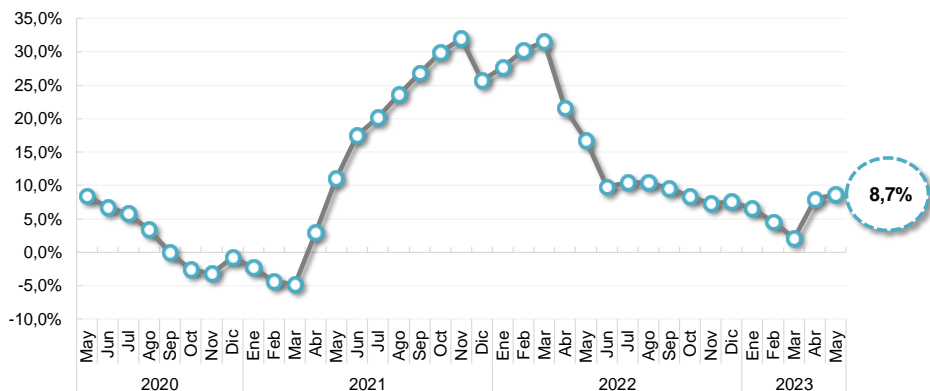

Impuesto Único a los Combustibles
-en variación 12 meses-

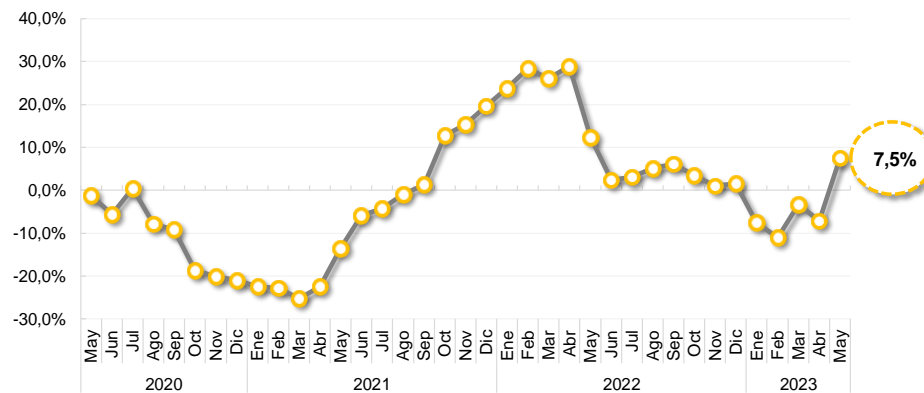

Mes de Mayo del 2023

Este informe presenta el comportamiento de los Ingresos del Gobierno Central desagregados de la siguiente manera:

* **Nota aclaratoria:** en el mes de abril 2022 se produjo un ataque cibernético que imposibilitó el registro adecuado de los impuestos recaudados en los meses de abril, mayo y junio, por lo que se crearon dos cuentas denominadas "Otros ingresos tributarios diversos" tanto para ingresos internos como de aduanas. Al no tener certeza sobre la distribución correcta de estos impuestos, por falta de información administrativa, se omitió la elaboración del informe con cifras acumuladas desde abril hasta diciembre 2022. Para el 2023 se retoma la realización del informe acumulado, con la salvedad de que las cifras del 2022 a partir de abril no siguen un comportamiento normal por el ataque cibernético.

• **Evolución de Ingresos Totales:**

Se presentan los dos componentes más amplios en lo que se clasifican los Ingresos Totales que son los Ingresos Corrientes y los Ingresos de Capital. A su vez, los ingresos corrientes se subdividen en cuatro rubros adicionales, los Ingresos Tributarios, las Contribuciones Sociales, los Ingresos no Tributarios y las Transferencias Corrientes; además los Ingresos de Capital tienen como subcategorías a las Venta de Activos, Transferencias de Capital y Recuperación de Prestamos e Inversiones.

• **Evolución de Ingresos Tributarios:**

Se muestran los Ingresos Tributarios desagregados en cinco partidas que son: Impuestos a los Ingresos y Utilidades, Impuestos sobre la Propiedad, Impuestos sobre Bienes y Servicios, Impuestos al Comercio Exterior y Transacciones Internacionales, además de otros Ingresos Tributarios.

Ingresos Tributarios por Dependencia:

En esta sección se clasifican los ingresos tributarios según su Dependencia, en impuestos internos o los pertenecientes a Tributación, impuestos externos o los recaudados en Aduanas, y en otros impuestos que ingresan por otras vías o sistemas.

• **Tendencias:** La tasa de variación a 12 meses, hace referencia a la variación del nivel medio de los últimos doce meses de la serie de datos con respecto a los doce meses precedentes. Las tendencias de IVA y Combustibles son totales, incluye tanto el componente interno como el de aduanas.

Fuente: Liquidación de Ingresos de la Contabilidad Nacional.

Fecha de Elaboración: 22 de junio del 2023.

Depto. Estadísticas Fiscales

Div. Política Fiscal, DGH

