

Informe Gráfico del Ingreso Total del Gobierno Central

Marzo del 2023

Marzo del 2023 (en millones de colones)

2022

835 022

2023

860 484

Var. Abs

25 462

Var. Rel

3,0%

Composición de los Ingresos Corrientes 2023

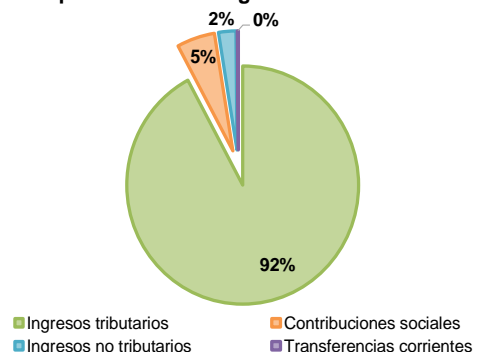

100%
Ingresos Corrientes

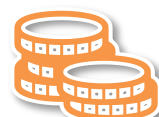

0%
Ingresos de Capital

Composición de los Ingresos de Capital 2023

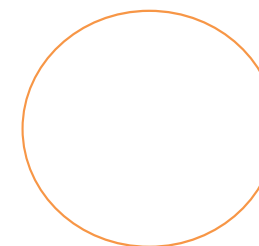

Distribución de los Ingresos Totales 2022 - 2023

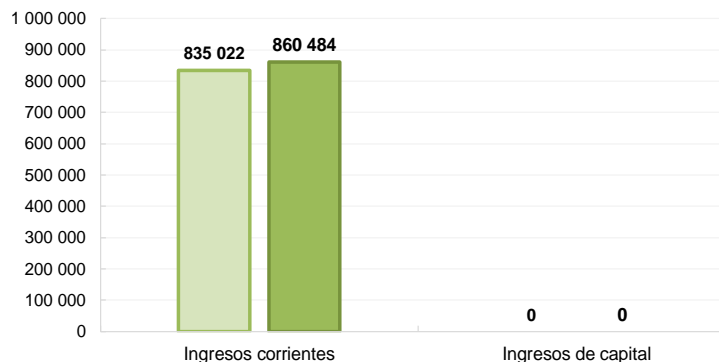

Distribución de los Ingresos Corrientes 2022 - 2023

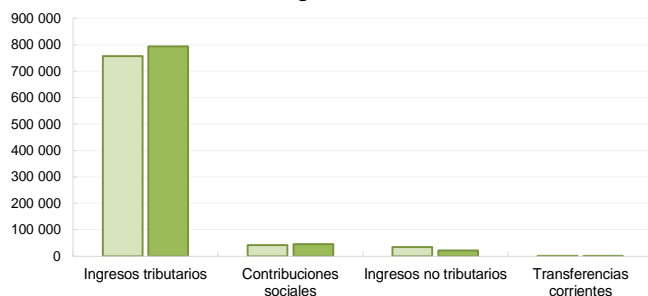

Distribución de los Ingresos de Capital 2022 - 2023



Desglose de Ingresos Corrientes

Concepto	2022	2023	Abs	Δ%
Ingresos Tributarios	757 641	792 977	35 335	4,7%
Impuestos a los ingresos y utilidades	445 896	454 780	8 884	2,0%
Impuestos sobre la propiedad	15 396	15 329	-67	-0,4%
Impuestos sobre bienes y servicios	267 976	291 298	23 322	8,7%
Impuestos sobre comercio exterior	23 697	27 319	3 622	15,3%
Otros ingresos tributarios	4 676	4 251	-425	-9,1%
Contribuciones Sociales	42 287	45 535	3 248	7,7%
Venta de bienes y servicios	4 702	6 794	2 091	44,5%
Ingresos de la propiedad	18 628	10 165	-8 463	-45,4%
Multas, sanciones, remates y comisos	2 082	1 926	-156	-7,5%
Intereses moratorios	275	406	132	48,0%
Otros ingresos no tributarios	8 028	1 423	-6 605	-82,3%
Ingresos no Tributarios	33 715	20 715	-13 000	-38,6%
Transferencias corrientes del sector público	1 210	935	-276	-22,8%
Transferencias corrientes del sector privado	169	324	154	91,0%
Transferencias corrientes del sector externo	0	0	0	0,0%
Transferencias Corrientes	1 380	1 258	-121	-8,8%
Ingresos Corrientes	835 022	860 484	25 462	3,0%

Desglose de Ingresos Totales

Concepto	2022	2023	Abs	Δ%
Ingresos Totales	835 022	860 484	25 462	3,0%
Ingresos tributarios	757 641	792 977	35 335	4,7%
Contribuciones sociales	42 287	45 535	3 248	7,7%
Ingresos no tributarios	33 715	20 715	-13 000	-38,6%
Transferencias corrientes	1 380	1 258	-121	-8,8%
Ingresos corrientes	835 022	860 484	25 462	3,0%
Venta de activos	0	0	0	0,0%
Transferencias de capital	0	0	0	0,0%
Recuperación de préstamos e inversiones	0	0	0	0,0%
Ingresos de capital	0	0	0	0,0%

Desglose de Ingresos de Capital

Concepto	2022	2023	Abs	Δ%
Ingresos de Capital	0	0	0	0,0%
Venta de activos fijos	0	0	0	0,0%
Venta de activos	0	0	0	0,0%
Transf., de capital del sector público	0	0	0	0,0%
Transferencias de capital	0	0	0	0,0%
Recup., de inversiones financieras	0	0	0	0,0%
Recuperación de préstamos e invers	0	0	0	0,0%

Marzo del 2023 (en millones de colones)

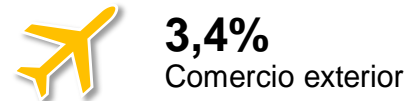
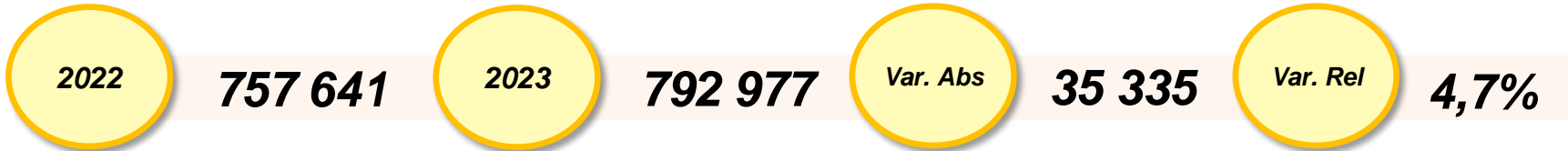

Distribución de los Ingresos Tributarios 2022 - 2023

Carga Tributaria Mensual

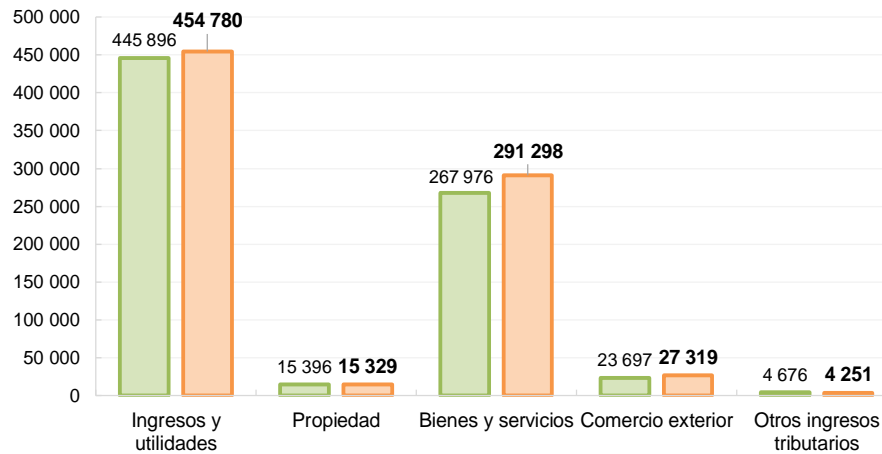

Clasificación de los Ingresos 2023

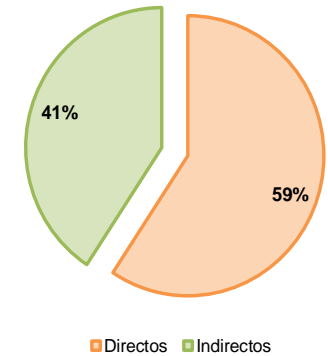

Desglose de Ingresos Tributarios

Clasificación	2022	2023	Abs	Δ%
Impuesto sobre las Utilidades	336 452	352 800	16 348	4,9%
Rentas percibidas por el Trabajo	52 007	47 585	-4 422	-8,5%
Rentas, Ganacias y Perdidas de Capital	42 153	39 110	-3 043	-7,2%
Remeses al Exterior	15 284	15 285	1	0,0%
Subtotal Imp. Ingresos y Utilidades	445 896	454 780	8 884	2,0%

Clasificación	2022	2023	Abs	Δ%
Solidario de Vivienda	229	259	31	13,4%
Propiedad de Vehículos	2 996	3 875	879	29,3%
Timbre Fauna Silvestre	52	32	-20	-38,8%
Timbre Educación y Cultura	99	231	132	133,0%
Personas Jurídicas Ley 9428	2 443	2 435	-8	-0,3%
Traspaso de Bienes Inmuebles	6 756	5 583	-1 172	-17,4%
Transferencia de Vehículos	2 821	2 913	92	3,3%
Subtotal Imp. Propiedad	15 396	15 329	-67	-0,4%

Desglose de Ingresos Tributarios

Clasificación	2022	2023	Abs	Δ%
Valor Agregado (IVA)	203 582	196 711	-6 872	-3,4%
Consumo	22 983	26 197	3 214	14,0%
Combustibles	29 148	56 459	27 312	93,7%
Bebidas Alcohólicas	4 506	3 914	-593	-13,1%
Bebidas No Alcohólicas	3 908	4 206	298	7,6%
Jabones de tocador	278	321	43	15,5%
Cemento Ley 6849 (anterior)	0	0	0	0,0%
Cemento Ley 9829	501	449	-52	-10,5%
Productos de Tabaco Ley 9028	2 902	2 663	-238	-8,2%
Ley 6883 y 8495 SENASA	23	21	-2	-8,7%
Permiso de Transp carga liviana COSEVI	0	0	0	0,0%
Casinos y salas de Juego	39	41	2	4,2%
Apuestas Electrónicas	7	7	0	0,0%
Espectáculos Públicos Teatro Nacional	99	308	209	209,8%
Explot. recursos naturales y mineros SINAC	0	0	0	0,0%
Impuesto al vapeo y accesorios Ley 10066	0	2	2	0,0%
Subtotal Imp. Bienes y Serv.	267 976	291 298	23 322	8,7%

Desglose de Ingresos Tributarios

Clasificación	2022	2023	Abs	Δ%
Derechos de Importación DAI	13 875	11 483	-2 392	-17,2%
1% S/ Valor Aduanero de Mercancías	2 578	2 291	-287	-11,1%
1,5% valor CIF de productos agroquímicos SFE	623	799	176	28,2%
Derechos de Exportación de Banano	378	270	-108	-28,5%
€1,5 Por Caja de Banano Exportado	18	15	-3	-17,4%
Imp.Exp.Via.Terrest	191	164	-27	-13,9%
Derechos de salida aéreo	5 616	5 488	-129	-2,3%
Derechos de salida terrestre	95	129	34	35,7%
Derechos Consulares	0	191	191	-4285,1%
Ley Migración y Extranjería	75	6 338	6 264	8387,7%
Imp. General Forestal	248	151	-97	-39,2%
Subtotal Imp. Comercio Ext.	23 697	27 319	3 622	15,3%

Clasificación	2022	2023	Abs	Δ%
Timbre Fiscal	450	893	443	98,4%
Papel Sellado	1	0	-1	-71,7%
Timbre del Registro Nacional	3 821	2 932	-889	-23,3%
Timbre Propiedad Intelectual - Registro Nacional	80	67	-13	-15,7%
Timbre Portal Web - Registro Nacional	41	26	-15	-36,0%
Placas - Registro Nacional	39	31	-8	-20,0%
Timbre Gobierno Digital - Registro Nacional	0	0	0	44,4%
Timbre Colegio Abogados	167	0	-167	-100,0%
Timbre Archivo Nacional	5	5	0	10,4%
Timbre Educación y Cultura Museo Nacional	0	5	5	0,0%
Timbre Educación y Cultura SINEM	35	3	-33	-92,8%
Timbre Pro-Parques Nacionales SINAC	24	51	26	107,3%
Timbre de Vida Silvestre SINAC	10	0	-10	-100,0%
Timbre Pro-Parques Nacionales CONAGEBIO	3	2	-2	-48,3%
Otros ingresos tributarios diversos	0	236	236	0,0%
Subtotal Otros Ing Tributarios	4 676	4 251	-425	-9,1%

Marzo del 2023 (en millones de colones)

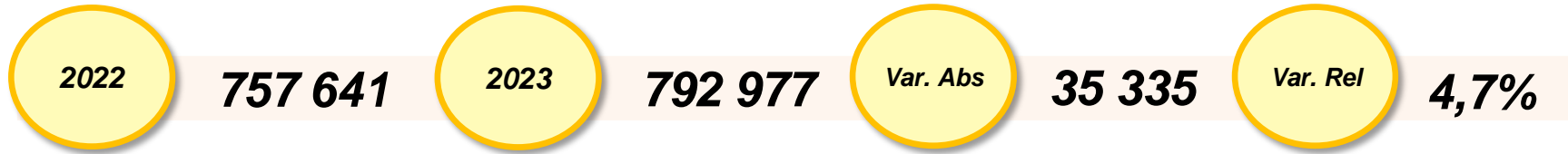

80,3%
Tributación



18,1%
Aduanas



1,6%
Otros ingresos

Participación % de los Ingresos Tributación 2023

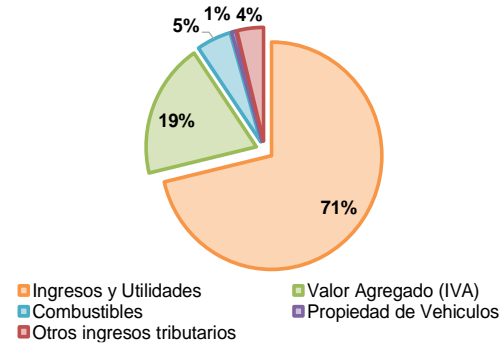

Distribución de los Ingresos por Dependencia 2022 - 2023

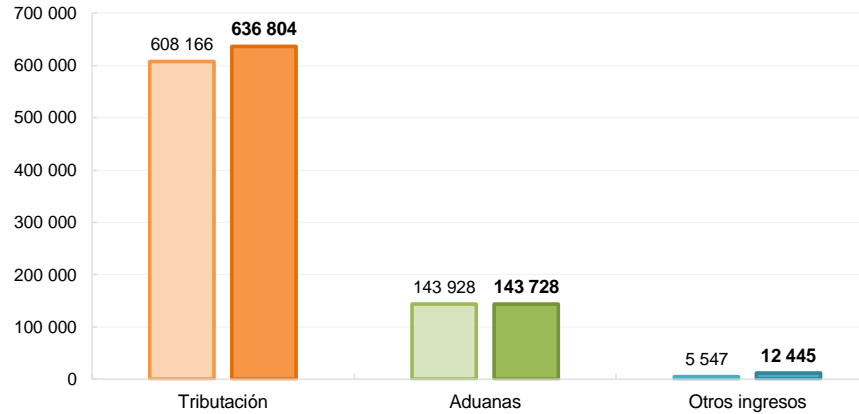

Participación % de los Ingresos Aduanas 2023

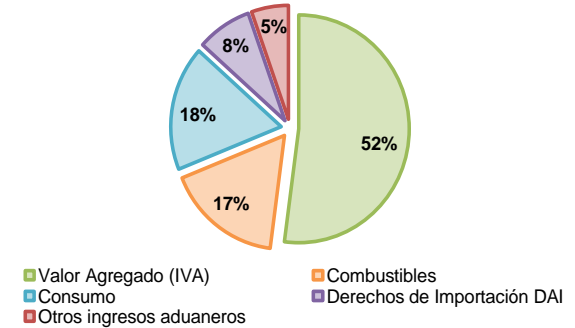

Deglose de Ingresos Tributación

Impuesto	2022	2023	Abs	Δ%
Ingresos y Utilidades	445 896	454 039	8 143	1,8%
Valor Agregado (IVA)	116 832	121 862	5 030	4,3%
Combustibles	16 722	32 268	15 547	93,0%
Propiedad de Vehículos	2 996	3 875	879	29,3%
Derecho de salida aérea	5 616	5 488	-129	-2,3%
Derecho de salida terrestre	95	129	34	35,7%
Consumo	986	767	-219	-22,2%
Bebidas Alcohólicas	2 641	2 659	18	0,7%
Bebidas sin contenido Alcohólico	3 501	3 797	296	8,5%
Imp. al Cemento Ley 9829	487	448	-39	-8,0%
Traspaso de Bienes Inmuebles	6 756	5 583	-1 172	-17,4%
Transferencia de Vehículos	2 821	2 913	92	3,3%
Solidario de Vivienda	229	259	31	13,4%
Personas Jurídicas Ley 9428	2 443	2 435	-8	-0,3%
Timbre Educación y Cultura	99	231	132	133,0%
Casinos y salas de juego	39	41	2	4,2%
Apuestas electrónicas	7	7	0	0,0%
Otros Ingresos tributarios diversos internos	0	0	0	0,0%
Impuesto al vapeo y accesorios Ley 10066	0	2	2	0,0%
Total Ing. Tributarios	608 166	636 804	28 638	4,7%

Deglose de Ingresos Aduanas

Impuesto	2022	2023	Abs	Δ%
Valor Agregado (IVA)	86 750	74 848	-11 902	-13,7%
Combustibles	12 426	24 191	11 765	94,7%
Consumo	21 998	25 430	3 433	15,6%
Derechos de Importación DAI	13 875	11 483	-2 392	-17,2%
1% S/ Valor Aduanero de Mercancías	2 578	2 291	-287	-11,1%
Bebidas Alcohólicas	1 866	1 255	-611	-32,7%
Bebidas sin contenido Alcohólico	407	408	2	0,4%
Imp. al Cemento Ley 9829	14	0	-14	-98,1%
Jabones de tocador	278	321	43	15,5%
Producción de Tabaco Ley 9028	2 902	2 663	-238	-8,2%
Derechos de Exportación de Banano	378	270	-108	-28,5%
Imp. General Forestal	248	151	-97	-39,2%
ϕ1,5 Por Caja de Banano Exportado	18	15	-3	-17,4%
Exportación por vía Terrestre	191	164	-27	-13,9%
Otros Ingresos tributarios diversos aduanas	0	236	236	0,0%
Total Ing. Aduaneros	143 928	143 728	-200	-0,1%

Deglose de Otros Ingresos

Impuesto	2022	2023	Abs	Δ%
Ley Migración y Extranjería	75	6 338	6 264	8387,7%
Derechos Consulares	0	191	191	-42885,1%
Timbre Fiscal	450	893	443	98,4%
Papel Sellado	1	0	-1	-71,7%
Timbre Fauna Silvestre	52	32	-20	-38,8%
Ingresos y utilidades Art. 46 Ley 8488 CNE	0	741	741	0,0%
Imp. Ley 6883 y 8495 SENASA	23	21	-2	-8,7%
Permiso de Transporte carga liviana COSEVI	0	0	0	0,0%
Espectáculos públicos Teatro Nacional	99	308	209	209,8%
1,5% valor CIF de productos agroquímicos SFE	623	799	176	28,2%
Timbre del Registro Nacional	3 821	2 932	-889	-23,3%
Timbre Propiedad Intelectual - Registro Nacional	80	67	-13	-15,7%
Timbre Portal Web - Registro Nacional	41	26	-15	-36,0%
Placas - Registro Nacional	39	31	-8	-20,0%
Timbre Gobierno Digital - Registro Nacional	0	0	0	44,4%
Timbre Colegio Abogados	167	0	-167	-100,0%
Timbre Archivo Nacional	5	5	0	10,4%
Timbre Educación y Cultura Museo Nacional	0	5	5	0,0%
Timbre Educación y Cultura SINEM	35	3	-33	-92,8%
Timbre Pro-Parques Nacionales SINAC	24	51	26	107,3%
Timbre de Vida Silvestre SINAC	10	0	-10	-100,0%
Timbre Pro-Parques Nacionales CONAGEBIO	3	2	-2	-48,3%
Explotación de rec., naturales y mineros SINAC	0	0	0	0,0%
Total Otros Ingresos	5 547	12 445	6 898	124,3%

Al mes de Marzo del 2023

Ingresos Tributarios Totales -en variación 12 meses-

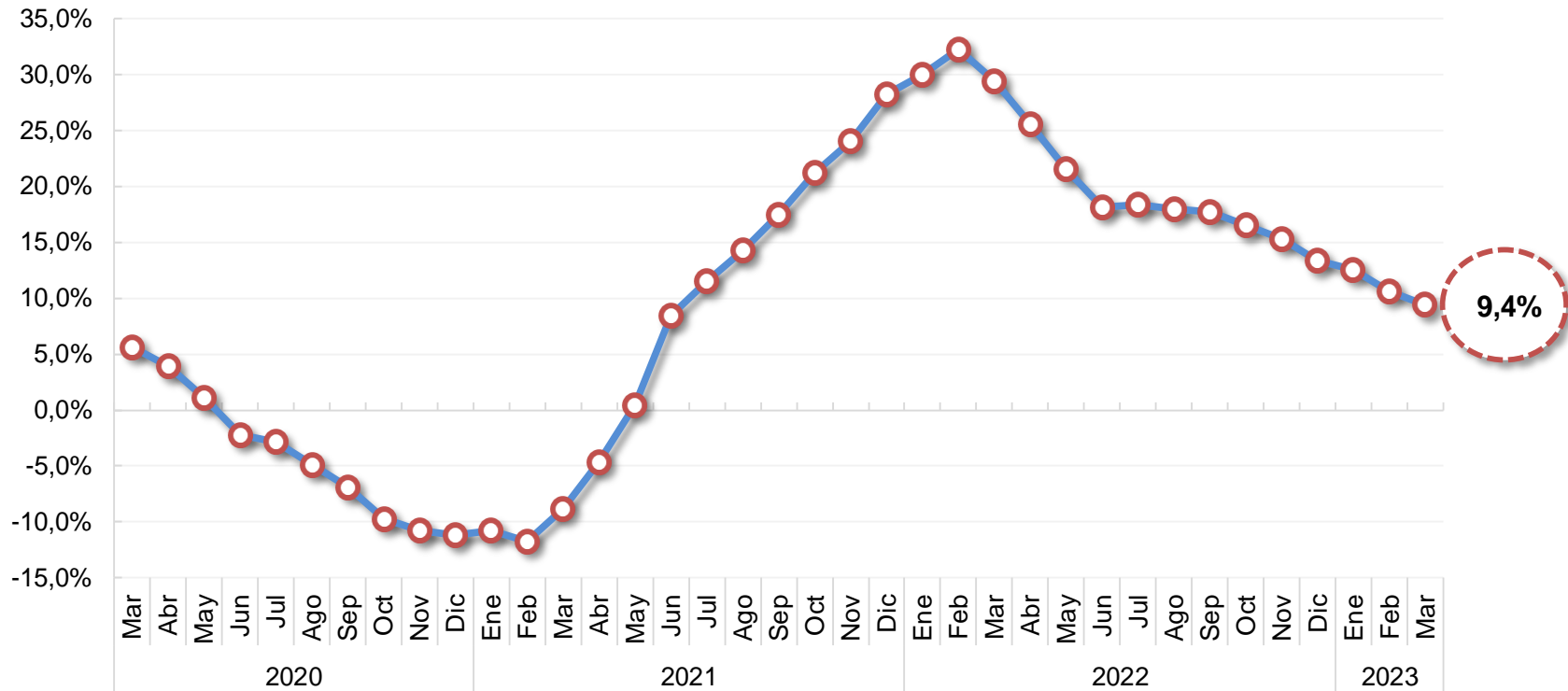

Al mes de Marzo del 2023

Ingresos Internos, DGT

-en variación 12 meses-

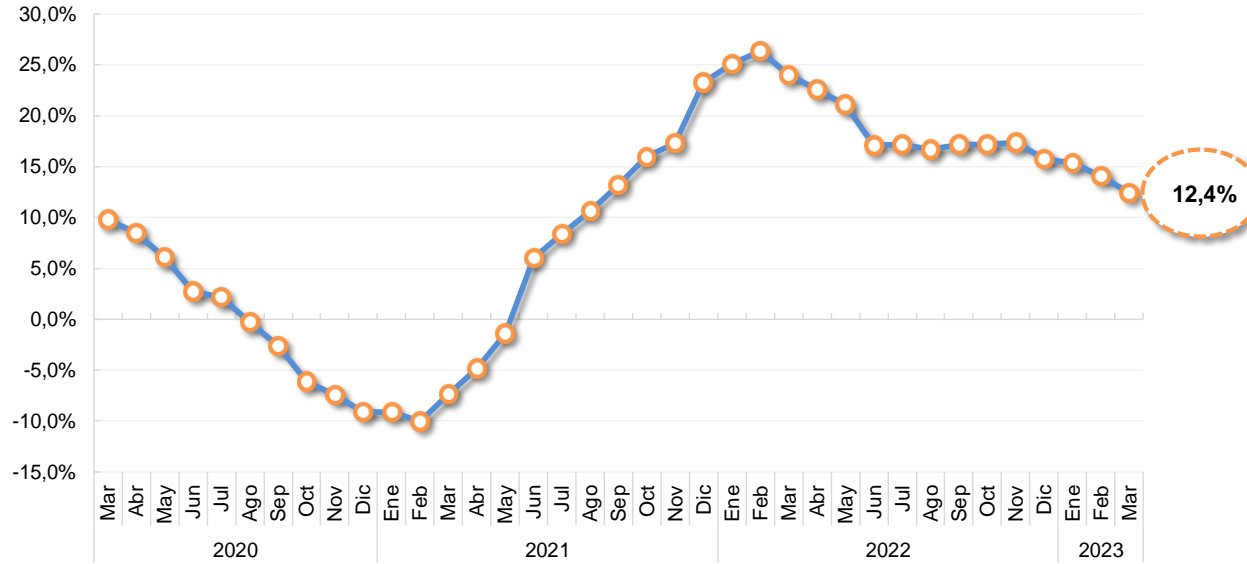

Ingresos Aduaneros, DGA

-en variación 12 meses-

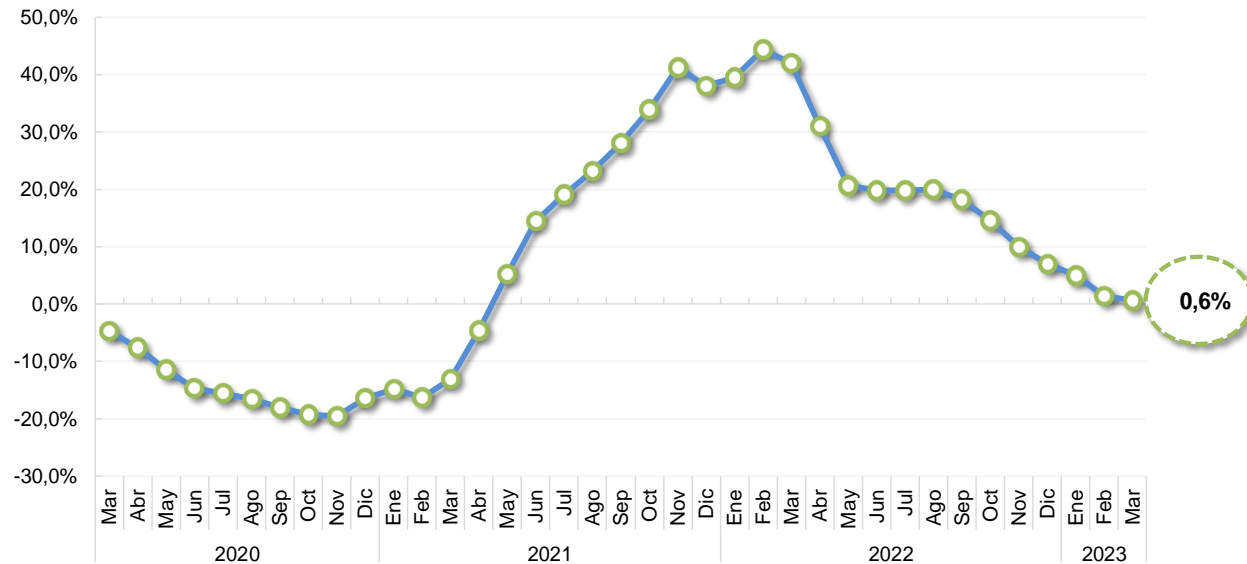

Al mes de Marzo del 2023

Impuesto a los Ingresos y Utilidades
-en variación 12 meses-

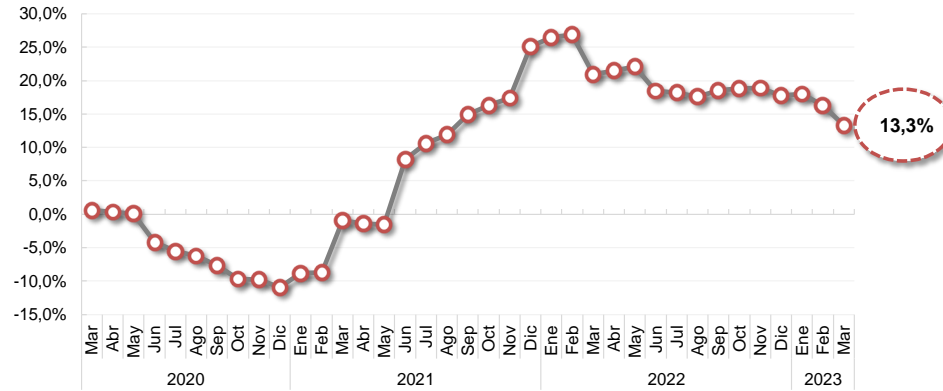

Impuesto al Valor Agregado (IVA)
-en variación 12 meses-

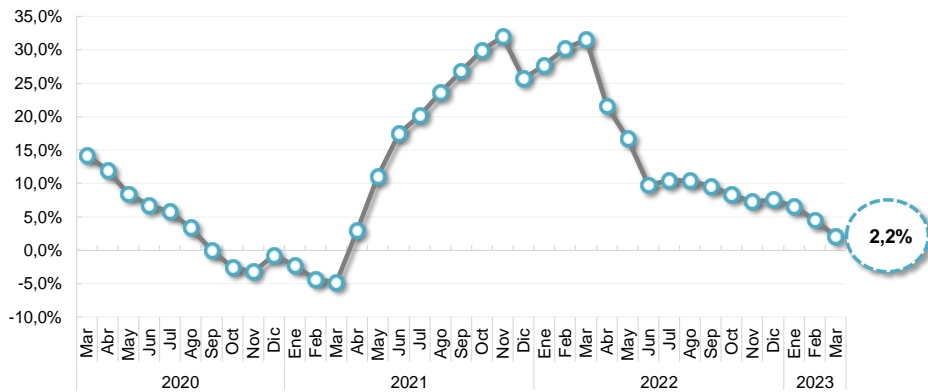

Impuesto Único a los Combustibles
-en variación 12 meses-

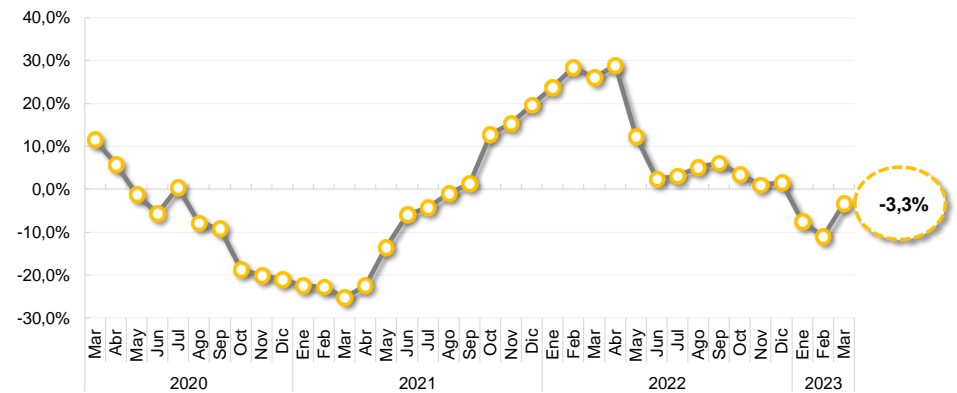

Mes de Marzo del 2023

Este informe presenta el comportamiento de los Ingresos del Gobierno Central desagregados de la siguiente manera:

* **Nota aclaratoria:** en el mes de abril 2022 se produjo un ataque cibernético que imposibilitó el registro adecuado de los impuestos recaudados en los meses de abril, mayo y junio, por lo que se crearon dos cuentas denominadas "Otros ingresos tributarios diversos" tanto para ingresos internos como de aduanas. Al no tener certeza sobre la distribución correcta de estos impuestos, por falta de información administrativa, se omite la elaboración de los informes con las cifras de manera acumulada por la inconsistencia que esto generó.

• **Evolución de Ingresos Totales:**

Se presentan los dos componentes más amplios en lo que se clasifican los Ingresos Totales que son los Ingresos Corrientes y los Ingresos de Capital. A su vez, los ingresos corrientes se subdividen en cuatro rubros adicionales, los Ingresos Tributarios, las Contribuciones Sociales, los Ingresos no Tributarios y las Transferencias Corrientes; además los Ingresos de Capital tienen como subcategorías a las Venta de Activos, Transferencias de Capital y Recuperación de Prestamos e Inversiones.

• **Evolución de Ingresos Tributarios:**

Se muestran los Ingresos Tributarios desagregados en cinco partidas que son: Impuestos a los Ingresos y Utilidades, Impuestos sobre la Propiedad, Impuestos sobre Bienes y Servicios, Impuestos al Comercio Exterior y Transacciones Internacionales, además de otros Ingresos Tributarios.

Ingresos Tributarios por Dependencia:

En esta sección se clasifican los ingresos tributarios según su Dependencia, en impuestos internos o los pertenecientes a Tributación, impuestos externos o los recaudados en Aduanas, y en otros impuestos que ingresan por otras vías o sistemas.

• **Tendencias:** La tasa de variación a 12 meses, hace referencia a la variación del nivel medio de los últimos doce meses de la serie de datos con respecto a los doce meses precedentes. Las tendencias de IVA y Combustibles son totales, incluye tanto el componente interno como el de aduanas.

Fuente: Liquidación de Ingresos de la Contabilidad Nacional.

Fecha de Elaboración: 21 de abril del 2023.

Depto. Estadísticas Fiscales

Div. Política Fiscal, DGH

