

# Informe Gráfico del Ingreso Total del Gobierno Central

Junio del 2023

Junio del 2023 (en millones de colones)

2022

646 934

2023

657 490

Var. Abs

10 556

Var. Rel

1,6%

## Composición de los Ingresos Corrientes 2023

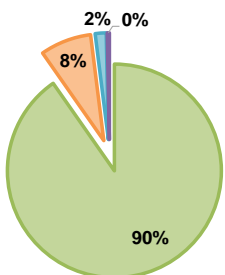

**99%**  
Ingresos Corrientes



**1%**  
Ingresos de Capital

## Composición de los Ingresos de Capital 2023

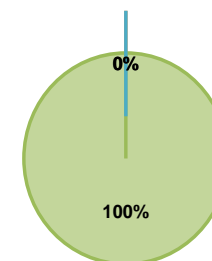

## Distribución de los Ingresos Totales 2022 - 2023

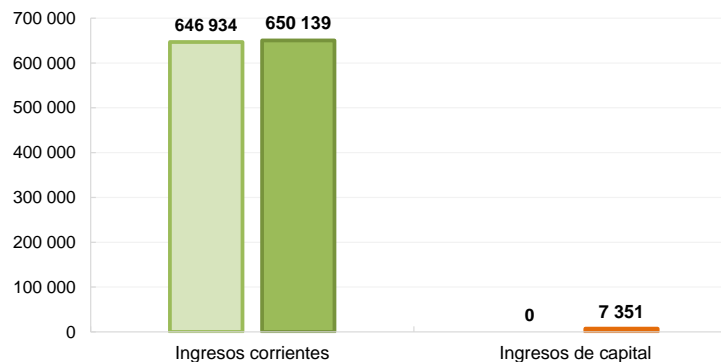

## Distribución de los Ingresos Corrientes 2022 - 2023

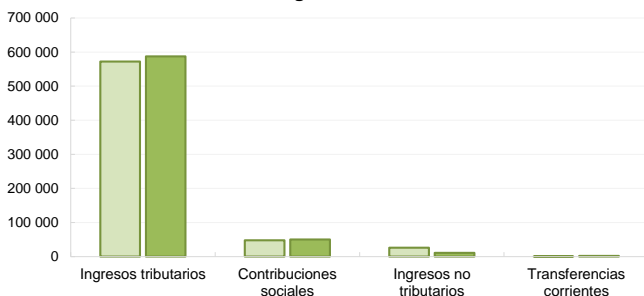

## Distribución de los Ingresos de Capital 2022 - 2023

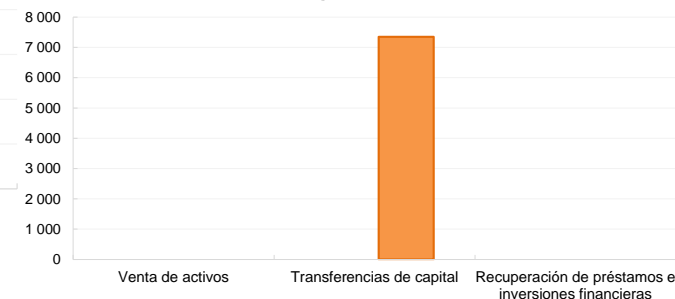

## Desglose de Ingresos Corrientes

Concepto	2022	2023	Abs	Δ%
Impuestos a los ingresos y utilidades	264 591	283 659	19 068	7,2%
Impuestos sobre la propiedad	10 144	12 016	1 873	18,5%
Impuestos sobre bienes y servicios	148 832	263 717	114 884	77,2%
Impuestos sobre comercio exterior	9 076	21 233	12 157	134,0%
Otros ingresos tributarios	139 686	6 451	-133 236	-95,4%
<b>Ingresos Tributarios</b>	<b>572 328</b>	<b>587 075</b>	<b>14 747</b>	<b>2,6%</b>
Contribuciones a la seguridad social	47 833	50 177	2 343	4,9%
<b>Contribuciones Sociales</b>	<b>47 833</b>	<b>50 177</b>	<b>2 343</b>	<b>4,9%</b>
Venta de bienes y servicios	5 424	4 392	-1 032	-19,0%
Ingresos de la propiedad	4 644	2 253	-2 390	-51,5%
Multas, sanciones, remates y comisos	1 374	2 331	957	69,7%
Intereses moratorios	217	382	165	75,7%
Otros ingresos no tributarios	14 397	1 376	-13 021	-90,4%
<b>Ingresos no Tributarios</b>	<b>26 056</b>	<b>10 734</b>	<b>-15 322</b>	<b>-58,8%</b>
Transferencias corrientes del sector público	552	2 010	1 458	264,0%
Transferencias corrientes del sector privado	164	143	-21	-12,7%
Transferencias corrientes del sector externo	0	0	0	0,0%
<b>Transferencias Corrientes</b>	<b>716</b>	<b>2 153</b>	<b>1 437</b>	<b>200,6%</b>
<b>Ingresos Corrientes</b>	<b>646 934</b>	<b>650 139</b>	<b>3 205</b>	<b>0,5%</b>

## Desglose de Ingresos Totales

Concepto	2022	2023	Abs	Δ%
Ingresos tributarios	572 328	587 075	14 747	2,6%
Contribuciones sociales	47 833	50 177	2 343	4,9%
Ingresos no tributarios	26 056	10 734	-15 322	-58,8%
Transferencias corrientes	716	2 153	1 437	200,6%
<b>Ingresos corrientes</b>	<b>646 934</b>	<b>650 139</b>	<b>3 205</b>	<b>0,5%</b>
Venta de activos	0	0	0	0,0%
Transferencias de capital	0	7 351	7 351	0,0%
Recuperación de préstamos e inversiones	0	0	0	0,0%
<b>Ingresos de capital</b>	<b>0</b>	<b>7 351</b>	<b>7 351</b>	<b>0,0%</b>
<b>Ingresos Totales</b>	<b>646 934</b>	<b>657 490</b>	<b>10 556</b>	<b>1,6%</b>

## Desglose de Ingresos de Capital

Concepto	2022	2023	Abs	Δ%
Venta de activos fijos	0	0	0	0,0%
<b>Venta de activos</b>	<b>0</b>	<b>0</b>	<b>0</b>	<b>0,0%</b>
Transf., de capital del sector público	0	7 351	7 351	0,0%
<b>Transferencias de capital</b>	<b>0</b>	<b>7 351</b>	<b>7 351</b>	<b>0,0%</b>
Recup., de inversiones financieras	0	0	0	0,0%
<b>Recuperación de préstamos e invers</b>	<b>0</b>	<b>0</b>	<b>0</b>	<b>0,0%</b>
<b>Ingresos de Capital</b>	<b>0</b>	<b>7 351</b>	<b>7 351</b>	<b>0,0%</b>

Junio del 2023 (en millones de colones)

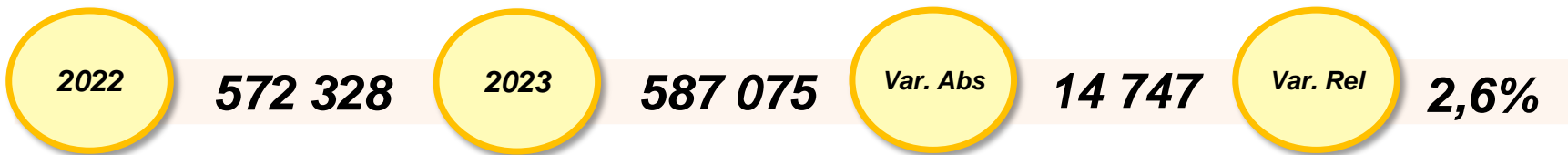

**48,3%**  
Ingresos y utilidades



**44,9%**  
Bienes y servicios



**3,6%**  
Comercio exterior



**2,0%**  
Propiedad

## Distribución de los Ingresos Tributarios 2022 - 2023

### Carga Tributaria Mensual

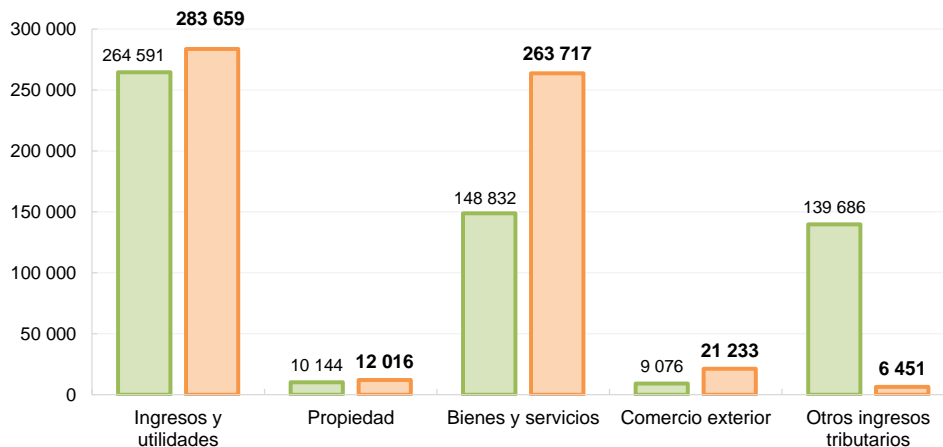

### Clasificación de los Ingresos 2023

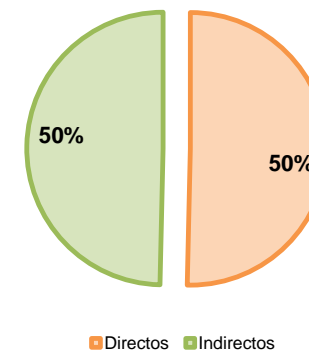

### Desglose de Ingresos Tributarios

Clasificación	2022	2023	Abs	Δ%
<b>Subtotal Imp. Ingresos y Utilidades</b>	<b>264 591</b>	<b>283 659</b>	<b>19 068</b>	<b>7,2%</b>
<b>Subtotal Imp. Propiedad</b>	<b>10 144</b>	<b>12 016</b>	<b>1 873</b>	<b>18,5%</b>

### Desglose de Ingresos Tributarios

Clasificación	2022	2023	Abs	Δ%
<b>Subtotal Imp. Bienes y Serv.</b>	<b>148 832</b>	<b>263 717</b>	<b>114 884</b>	<b>77,2%</b>

### Desglose de Ingresos Tributarios

Clasificación	2022	2023	Abs	Δ%
<b>Subtotal Imp. Comercio Ext.</b>	<b>9 076</b>	<b>21 233</b>	<b>12 157</b>	<b>134,0%</b>
<b>Subtotal Otros Ing Tributarios</b>	<b>139 686</b>	<b>6 451</b>	<b>-133 236</b>	<b>-95,4%</b>

Junio del 2023 (en millones de colones)

2022    **572 328**    2023    **587 075**    *Var. Abs*    **14 747**    *Var. Rel*    **2,6%**



**76,3%**  
Tributación



**22,0%**  
Aduanas



**1,6%**  
Otros ingresos

Participación % de los Ingresos Tributación 2023

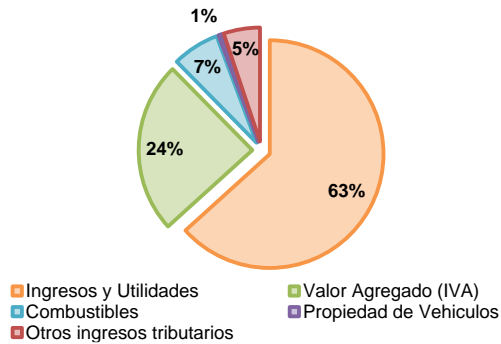

Distribución de los Ingresos por Dependencia 2022 - 2023

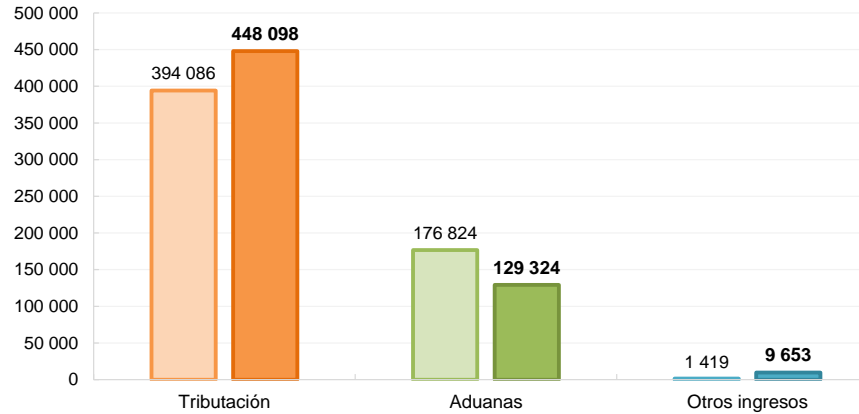

Participación % de los Ingresos Aduanas 2023

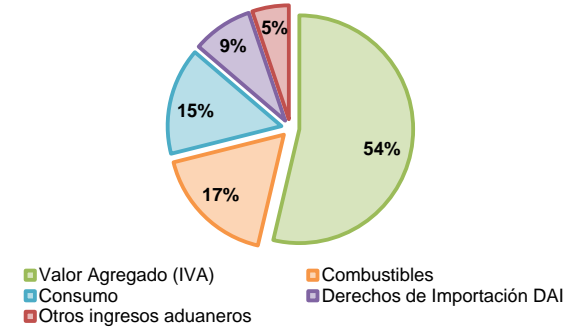

Deglose de Ingresos Tributación

Impuesto	2022	2023	Abs	Δ%
Ingresos y Utilidades	264 591	283 659	19 068	7,2%
Valor Agregado (IVA)	96 202	108 944	12 742	13,2%
Combustibles	12 278	29 903	17 625	143,6%
Propiedad de Vehículos	1 039	2 411	1 373	132,2%
Derecho de salida aérea	4 629	4 093	-536	-11,6%
Derecho de salida terrestre	88	100	12	13,8%
Consumo	700	950	250	35,7%
Bebidas Alcohólicas	2 792	3 251	459	16,4%
Bebidas sin contenido Alcohólico	3 647	4 648	1 001	27,4%
Imp. al Cemento Ley 9829	760	498	-261	-34,4%
Traspaso de Bienes Inmuebles	5 974	5 571	-403	-6,8%
Transferencia de Vehículos	2 373	2 558	185	7,8%
Solidario de Vivienda	83	164	81	97,1%
Personas Jurídicas Ley 9428	642	1 196	554	86,2%
Timbre Educación y Cultura	18	91	73	403,9%
Casinos y salas de juego	5	54	49	967,8%
Apuestas electrónicas	0	7	7	0,0%
Otros Ingresos tributarios diversos internos	-1 734	0	1 734	-100,0%
Impuesto al vapeo y accesorios Ley 10066	0	1	1	0,0%
<b>Total Ing. Tributarios</b>	<b>394 086</b>	<b>448 098</b>	<b>54 012</b>	<b>13,7%</b>

Deglose de Ingresos Aduanas

Impuesto	2022	2023	Abs	Δ%
Valor Agregado (IVA)	23 559	69 424	45 864	194,7%
Combustibles	237	22 524	22 287	9393,3%
Consumo	7 143	19 597	12 454	174,4%
Derechos de Importación DAI	2 835	11 058	8 223	290,1%
1% S/ Valor Aduanero de Mercancías	762	2 072	1 310	171,9%
Bebidas Alcohólicas	371	1 485	1 114	300,0%
Bebidas sin contenido Alcohólico	105	460	356	339,8%
Imp. al Cemento Ley 9829	0	14	14	0,0%
Jabones de tocador	104	317	213	204,8%
Producción de Tabaco Ley 9028	907	1 588	681	75,1%
Derechos de Exportación de Banano	25	357	332	1333,9%
Imp. General Forestal	48	124	76	159,3%
ø1,5 Por Caja de Banano Exportado	1	20	19	1640,7%
Exportación por vía Terrestre	43	153	111	259,2%
Otros Ingresos tributarios diversos aduanas	140 684	96	-140 588	-99,9%
Impuesto al vapeo y accesorios Ley 10066	0	34	34	0,0%
<b>Total Ing. Aduaneros</b>	<b>176 824</b>	<b>129 324</b>	<b>-47 499</b>	<b>-26,9%</b>

Deglose de Otros Ingresos

Impuesto	2022	2023	Abs	Δ%
Ley Migración y Extranjería	69	2 694	2 625	3790,0%
Derechos Consulares	112	115	3	2,6%
Timbre Fiscal	548	1 172	624	113,8%
Papel Sellado	0	0	0	59,3%
Timbre Fauna Silvestre	14	25	10	72,1%
Ingresos y utilidades Art. 46 Ley 8488 CNE	0	0	0	0,0%
Imp. Ley 6883 y 8495 SENASA	22	19	-4	-16,3%
Permiso de Transporte carga liviana COSEVI	1	0	-1	-97,5%
Espectáculos públicos Teatro Nacional	0	0	0	0,0%
1,5% valor CIF de productos agroquímicos SFE	463	446	-17	-3,8%
Timbre del Registro Nacional	0	4 459	4 459	112276012,8%
Timbre Propiedad Intelectual - Registro Nacional	0	103	103	0,0%
Timbre Portal Web - Registro Nacional	0	41	41	0,0%
Placas - Registro Nacional	0	56	56	0,0%
Timbre Gobierno Digital - Registro Nacional	0	0	0	0,0%
Timbre Colegio Abogados	126	181	54	42,9%
Timbre Archivo Nacional	6	7	2	30,1%
Timbre Educación y Cultura Museo Nacional	0	15	15	0,0%
Timbre Educación y Cultura SINEM	55	49	-6	-11,1%
Timbre Pro-Parques Nacionales SINAC	0	271	270	69015,9%
Timbre de Vida Silvestre SINAC	0	0	0	0,0%
Timbre Pro-Parques Nacionales CONAGEBIO	0	1	1	2403,5%
Explotación de rec., naturales y mineros SINAC	0	0	0	0,0%
<b>Total Otros Ingresos</b>	<b>1 419</b>	<b>9 653</b>	<b>8 234</b>	<b>580,4%</b>

Al mes de Junio del 2023

## Ingresos Tributarios Totales -en variación 12 meses-

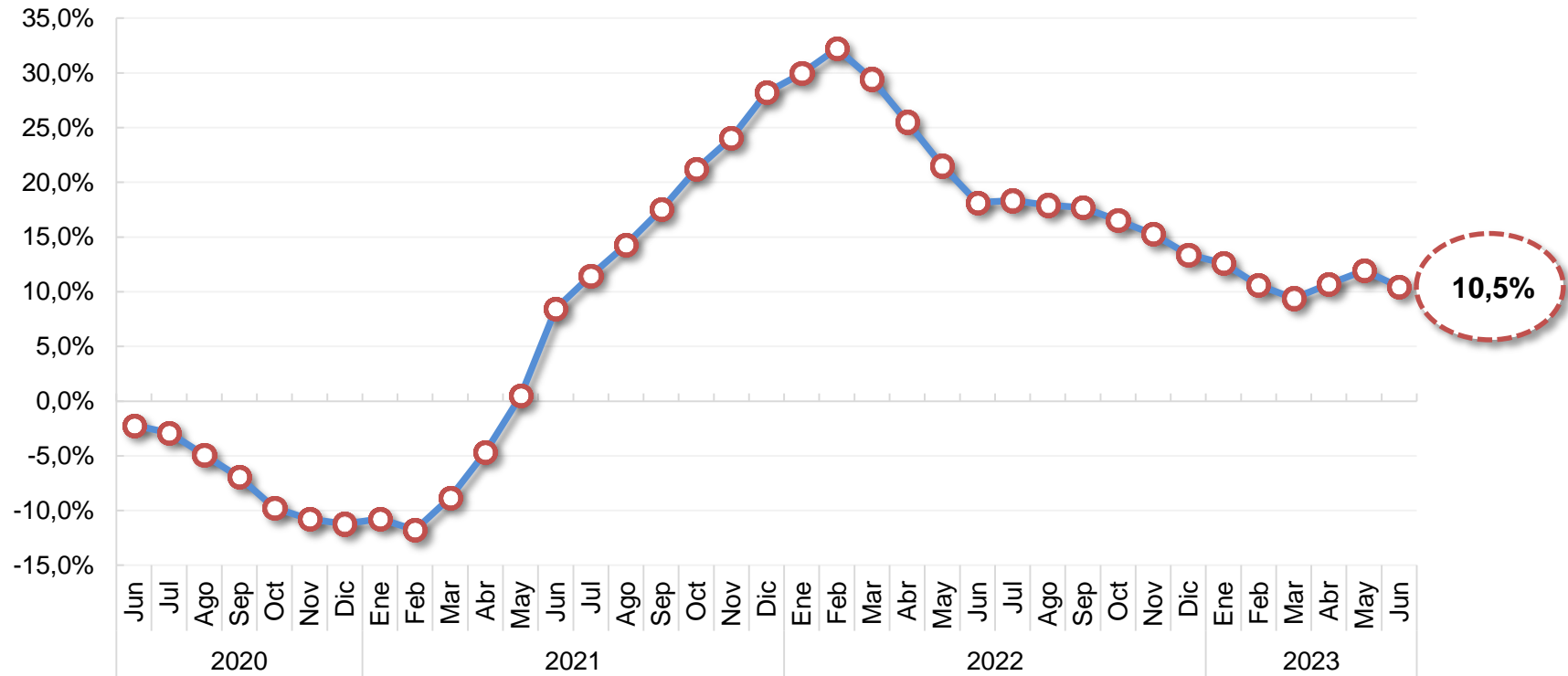

Al mes de Junio del 2023

## Ingresos Internos, DGT

-en variación 12 meses-

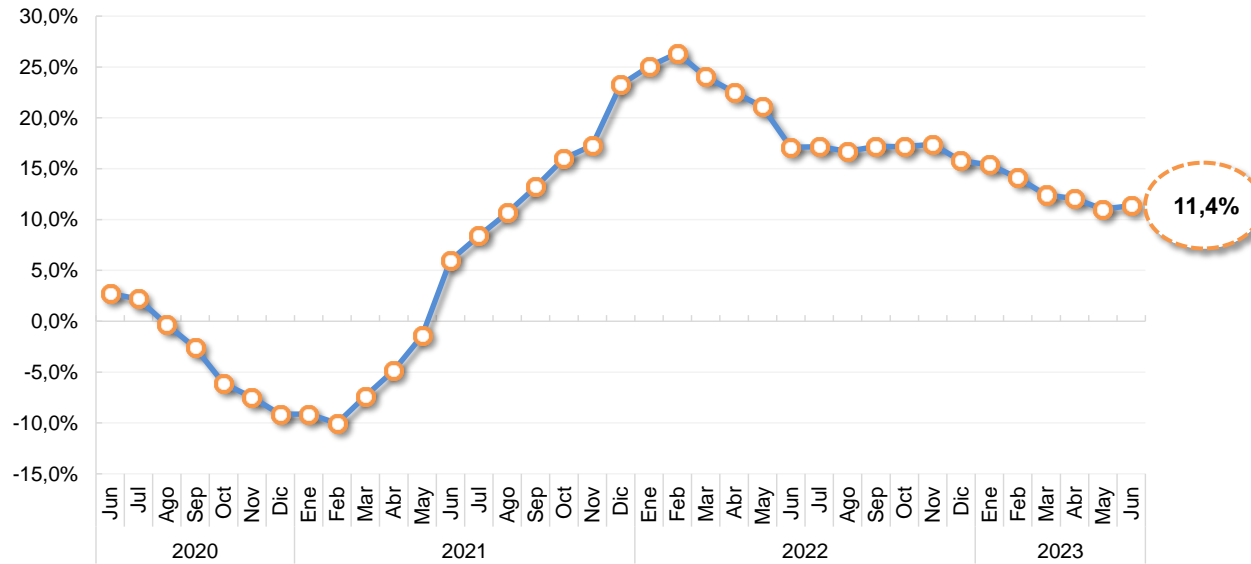

## Ingresos Aduaneros, DGA

-en variación 12 meses-

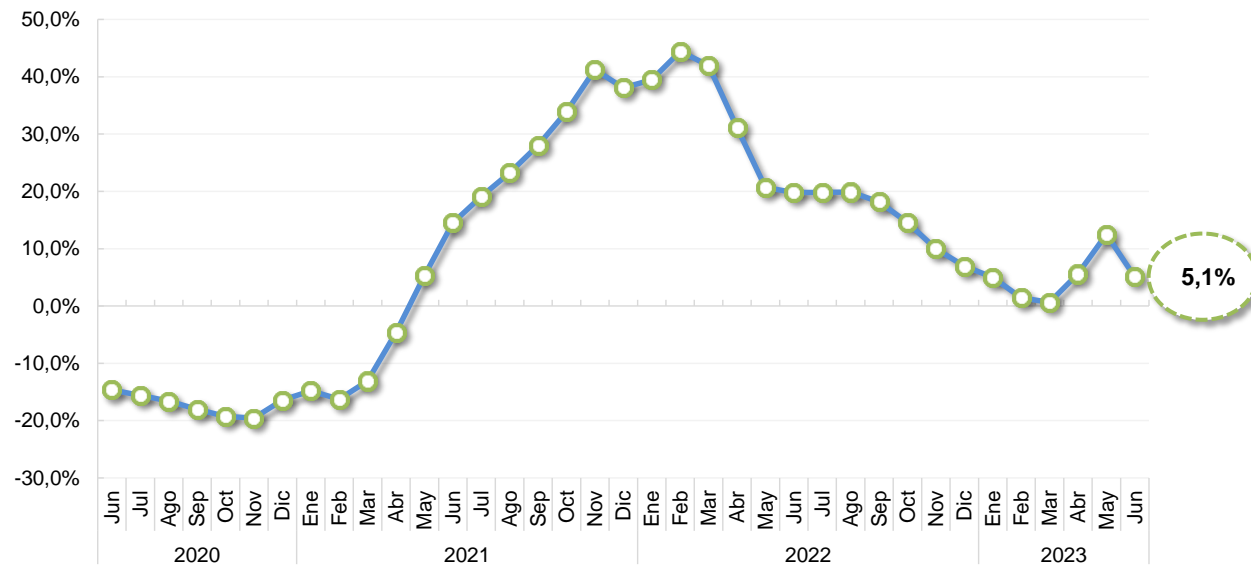

Al mes de Junio del 2023

**Impuesto a los Ingresos y Utilidades**  
-en variación 12 meses-

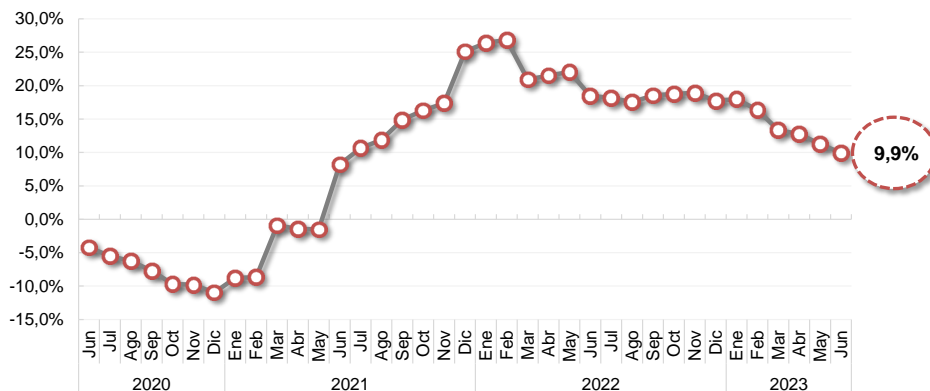

**Impuesto al Valor Agregado (IVA)**  
-en variación 12 meses-

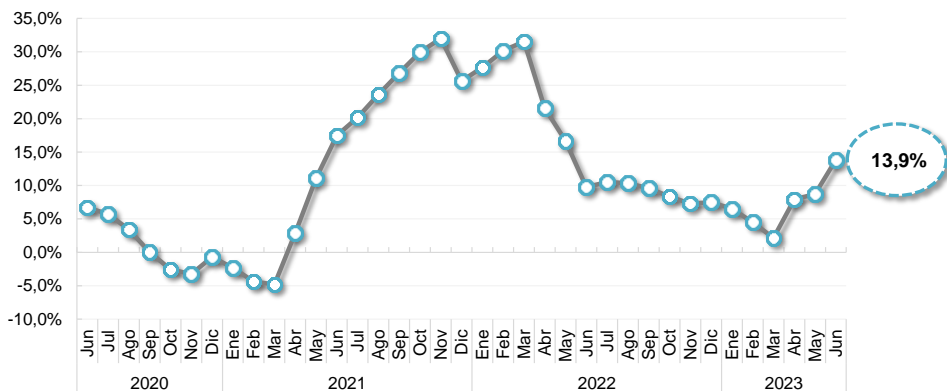

**Impuesto Único a los Combustibles**  
-en variación 12 meses-

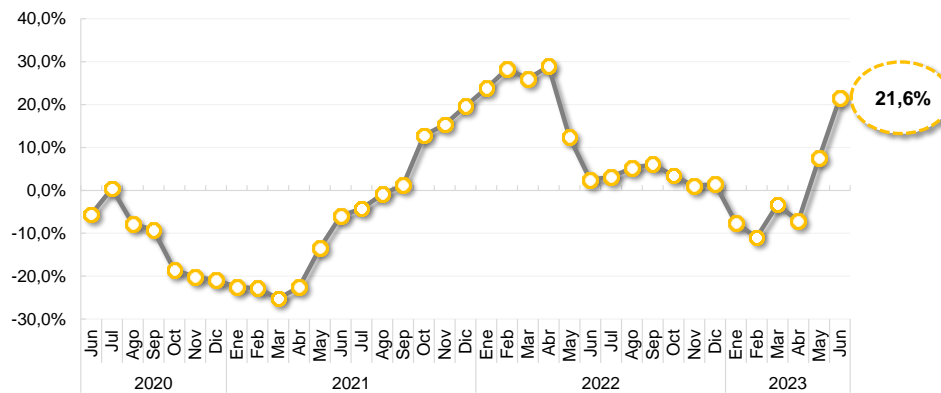

Mes de Junio del 2023

Este informe presenta el comportamiento de los Ingresos del Gobierno Central desagregados de la siguiente manera:

\* **Nota aclaratoria:** en el mes de abril 2022 se produjo un ataque cibernético que imposibilitó el registro adecuado de los impuestos recaudados en los meses de abril, mayo y junio, por lo que se crearon dos cuentas denominadas "Otros ingresos tributarios diversos" tanto para ingresos internos como de aduanas. Al no tener certeza sobre la distribución correcta de estos impuestos, por falta de información administrativa, se omitió la elaboración del informe con cifras acumuladas desde abril hasta diciembre 2022. Para el 2023 se retoma la realización del informe acumulado, con la salvedad de que las cifras del 2022 a partir de abril no siguen un comportamiento normal por el ataque cibernético.

• **Evolución de Ingresos Totales:**

Se presentan los dos componentes más amplios en lo que se clasifican los Ingresos Totales que son los Ingresos Corrientes y los Ingresos de Capital. A su vez, los ingresos corrientes se subdividen en cuatro rubros adicionales, los Ingresos Tributarios, las Contribuciones Sociales, los Ingresos no Tributarios y las Transferencias Corrientes; además los Ingresos de Capital tienen como subcategorías a las Venta de Activos, Transferencias de Capital y Recuperación de Prestamos e Inversiones.

• **Evolución de Ingresos Tributarios:**

Se muestran los Ingresos Tributarios desagregados en cinco partidas que son: Impuestos a los Ingresos y Utilidades, Impuestos sobre la Propiedad, Impuestos sobre Bienes y Servicios, Impuestos al Comercio Exterior y Transacciones Internacionales, además de otros Ingresos Tributarios.

**Ingresos Tributarios por Dependencia:**

En esta sección se clasifican los ingresos tributarios según su Dependencia, en impuestos internos o los pertenecientes a Tributación, impuestos externos o los recaudados en Aduanas, y en otros impuestos que ingresan por otras vías o sistemas.

• **Tendencias:** La tasa de variación a 12 meses, hace referencia a la variación del nivel medio de los últimos doce meses de la serie de datos con respecto a los doce meses precedentes. Las tendencias de IVA y Combustibles son totales, incluye tanto el componente interno como el de aduanas.

**Fuente:** Liquidación de Ingresos de la Contabilidad Nacional.

**Fecha de Elaboración:** 13 de julio del 2023.



# Depto. Estadísticas Fiscales

Div. Política Fiscal, DGH

