



# Informe Gráfico del Ingreso Total del Gobierno Central

Febrero del 2024



MINISTERIO  
DE HACIENDA

GOBIERNO  
DE COSTA RICA

# Evolución de Ingresos Totales

Febrero del 2024 (en millones de colones)



Composición de los Ingresos Corrientes 2024

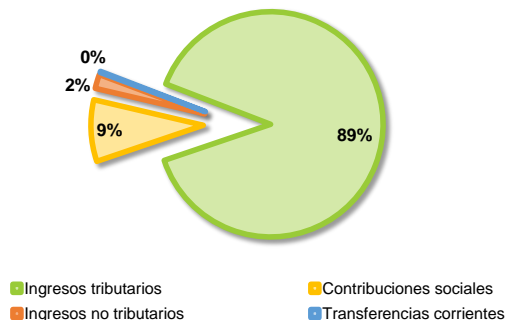

Composición de los Ingresos de Capital 2024

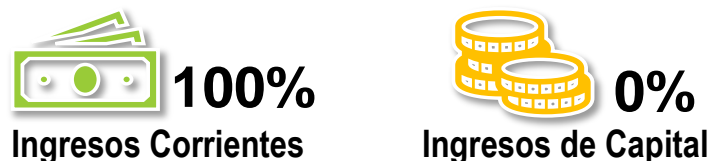

Distribución de los Ingresos Totales 2023 - 2024

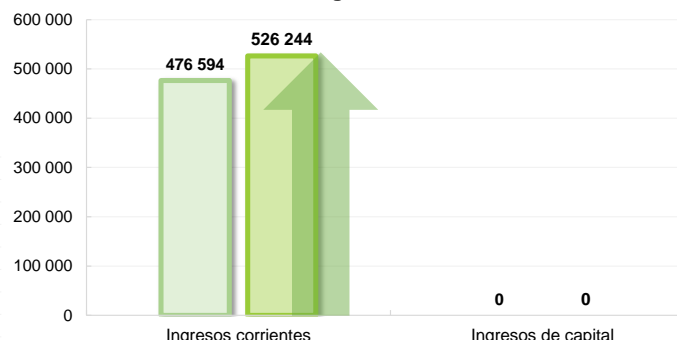

Distribución de los Ingresos de Capital 2023 - 2024



Distribución de los Ingresos Corrientes 2023 - 2024

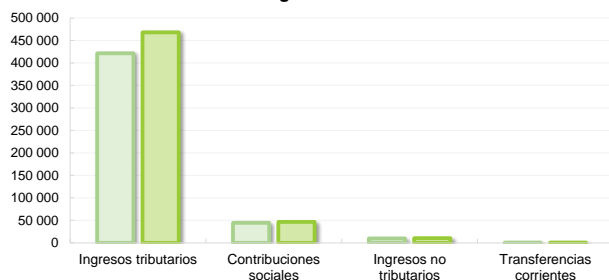

Desglose de Ingresos Corrientes

| Concepto                                     | 2023           | 2024           | Abs           | Δ%           |
|--|----------------|----------------|---------------|--------------|
| Impuestos a los ingresos y utilidades        | 126 629        | 134 954        | 8 325         | 6,6%         |
| Impuestos sobre la propiedad                 | 19 533         | 17 650         | -1 882        | -9,6%        |
| Impuestos sobre bienes y servicios           | 252 502        | 288 440        | 35 938        | 14,2%        |
| Impuestos sobre comercio exterior            | 17 681         | 22 634         | 4 954         | 28,0%        |
| Otros ingresos tributarios                   | 5 153          | 4 545          | -608          | -11,8%       |
| <b>Ingresos Tributarios</b>                  | <b>421 497</b> | <b>468 225</b> | <b>46 728</b> | <b>11,1%</b> |
| Contribuciones a la seguridad social         | 44 528         | 46 509         | 1 981         | 4,4%         |
| <b>Contribuciones Sociales</b>               | <b>44 528</b>  | <b>46 509</b>  | <b>1 981</b>  | <b>4,4%</b>  |
| Venta de bienes y servicios                  | 4 389          | 4 628          | 239           | 5,4%         |
| Ingresos de la propiedad                     | 1 279          | 2 391          | 1 112         | 87,0%        |
| Multas, sanciones, remates y comisos         | 2 319          | 1 875          | -444          | -19,1%       |
| Intereses moratorios                         | 459            | 327            | -132          | -28,8%       |
| Otros ingresos no tributarios                | 1 529          | 1 422          | -107          | -7,0%        |
| <b>Ingresos no Tributarios</b>               | <b>9 975</b>   | <b>10 644</b>  | <b>668</b>    | <b>6,7%</b>  |
| Transferencias corrientes del sector público | 443            | 706            | 263           | 59,4%        |
| Transferencias corrientes del sector privado | 151            | 160            | 9             | 6,0%         |
| Transferencias corrientes del sector externo | 0              | 0              | 0             | 0,0%         |
| <b>Transferencias Corrientes</b>             | <b>594</b>     | <b>867</b>     | <b>272</b>    | <b>45,8%</b> |
| <b>Ingresos Corrientes</b>                   | <b>476 594</b> | <b>526 244</b> | <b>49 650</b> | <b>10,4%</b> |

Desglose de Ingresos Totales

| Concepto                                | 2023           | 2024           | Abs           | Δ%           |
|---|----------------|----------------|---------------|--------------|
| Ingresos tributarios                    | 421 497        | 468 225        | 46 728        | 11,1%        |
| Contribuciones sociales                 | 44 528         | 46 509         | 1 981         | 4,4%         |
| Ingresos no tributarios                 | 9 975          | 10 644         | 668           | 6,7%         |
| Transferencias corrientes               | 594            | 867            | 272           | 45,8%        |
| <b>Ingresos corrientes</b>              | <b>476 594</b> | <b>526 244</b> | <b>49 650</b> | <b>10,4%</b> |
| Venta de activos                        | 0              | 0              | 0             | 0,0%         |
| Transferencias de capital               | 0              | 0              | 0             | 0,0%         |
| Recuperación de préstamos e inversiones | 0              | 0              | 0             | 0,0%         |
| <b>Ingresos de capital</b>              | <b>0</b>       | <b>0</b>       | <b>0</b>      | <b>0,0%</b>  |
| <b>Ingresos Totales</b>                 | <b>476 594</b> | <b>526 244</b> | <b>49 650</b> | <b>10,4%</b> |

Desglose de Ingresos de Capital

| Concepto                                  | 2023     | 2024     | Abs      | Δ%          |
|---|----------|----------|----------|-------------|
| Venta de activos fijos                    | 0        | 0        | 0        | 0,0%        |
| <b>Venta de activos</b>                   | <b>0</b> | <b>0</b> | <b>0</b> | <b>0,0%</b> |
| Transf., de capital del sector público    | 0        | 0        | 0        | 0,0%        |
| <b>Transferencias de capital</b>          | <b>0</b> | <b>0</b> | <b>0</b> | <b>0,0%</b> |
| Recup., de inversiones financieras        | 0        | 0        | 0        | 0,0%        |
| <b>Recuperación de préstamos e invers</b> | <b>0</b> | <b>0</b> | <b>0</b> | <b>0,0%</b> |
| <b>Ingresos de Capital</b>                | <b>0</b> | <b>0</b> | <b>0</b> | <b>0,0%</b> |

# Evolución de Ingresos Tributarios

Febrero del 2024 (en millones de colones)

2023

421 497

2024

468 225

Var. Abs

46 728

Var. Rel

11,1%



61,6%  
Bienes y servicios



28,8%  
Ingresos y utilidades



4,8%  
Comercio exterior



3,8%  
Propiedad

Distribución de los Ingresos Tributarios 2023 - 2024

Clasificación de los Ingresos 2024

Carga Tributaria Mensual

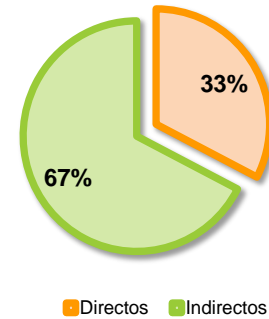
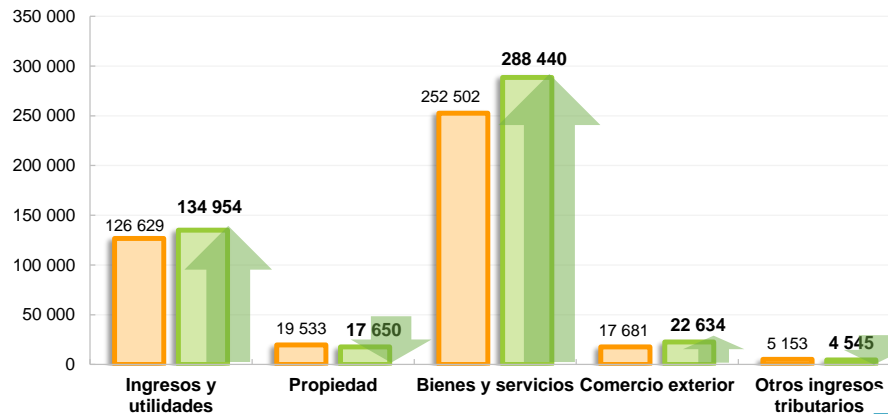
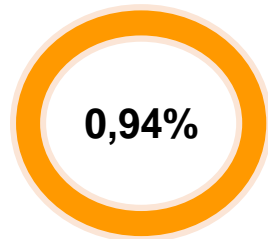

Desglose de Ingresos Tributarios

| Clasificación                              | 2023           | 2024           | Abs           | Δ%           |
|--|----------------|----------------|---------------|--------------|
| Impuesto sobre las Utilidades              | 32 997         | 29 677         | -3 320        | -10,1%       |
| Rentas percibidas por el Trabajo           | 47 014         | 49 219         | 2 205         | 4,7%         |
| Rentas, Ganacias y Perdidas de Capital     | 31 321         | 32 070         | 749           | 2,4%         |
| Remesas al Exterior                        | 15 296         | 23 988         | 8 692         | 56,8%        |
| <b>Subtotal Imp. Ingresos y Utilidades</b> | <b>126 629</b> | <b>134 954</b> | <b>8 325</b>  | <b>6,6%</b>  |
| Propiedad de Vivienda                      | 388            | 575            | 188           | 48,4%        |
| Propiedad de Vehículos                     | 5 455          | 2 758          | -2 697        | -49,4%       |
| Timbre Fauna Silvestre                     | 53             | 59             | 6             | 11,1%        |
| Aporte anual Conapdis                      | 0              | 0              | 0             | 0,0%         |
| Timbre Educación y Cultura                 | 41             | 98             | 56            | 136,7%       |
| Personas Jurídicas Ley 9428                | 6 504          | 5 997          | -508          | -7,8%        |
| Traspaso de Bienes Inmuebles               | 4 570          | 5 284          | 714           | 15,6%        |
| Transferencia de Vehículos                 | 2 522          | 2 880          | 358           | 14,2%        |
| <b>Subtotal Imp. Propiedad</b>             | <b>19 533</b>  | <b>17 650</b>  | <b>-1 882</b> | <b>-9,6%</b> |

Desglose de Ingresos Tributarios

| Clasificación                              | 2023           | 2024           | Abs           | Δ%           |
|--|----------------|----------------|---------------|--------------|
| Valor Agregado (IVA)                       | 185 838        | 192 870        | 7 032         | 3,8%         |
| Consumo                                    | 20 996         | 27 202         | 6 206         | 29,6%        |
| Combustibles                               | 36 009         | 55 937         | 19 929        | 55,3%        |
| Bebidas Alcohólicas                        | 3 343          | 3 918          | 575           | 17,2%        |
| Bebidas No Alcohólicas                     | 4 070          | 4 822          | 752           | 18,5%        |
| Jabones de tocador                         | 273            | 234            | -40           | -14,5%       |
| Cemento Ley 6849 (anterior)                | 0              | 0              | 0             | 0,0%         |
| Cemento Ley 9829                           | 442            | 429            | -13           | -3,0%        |
| Productos de Tabaco Ley 9028               | 1 408          | 2 744          | 1 336         | 94,9%        |
| Ley 6883 y 8495 SENASA                     | 74             | 18             | -55           | -75,0%       |
| Permiso de Transp carga liviana COSEVI     | 0              | 0              | 0             | -100,0%      |
| Casinos y salas de Juego                   | 45             | 35             | -11           | -23,3%       |
| Apuestas Electrónicas                      | 0              | 0              | 0             | 0,0%         |
| Espectáculos Públicos Teatro Nacional      | 0              | 173            | 173           | 0,0%         |
| Explot. recursos naturales y mineros SINAC | 1              | 0              | -1            | -100,0%      |
| Impuesto al vapeo y accesorios Ley 10066   | 3              | 59             | 56            | 2107,7%      |
| <b>Subtotal Imp. Bienes y Serv.</b>        | <b>252 502</b> | <b>288 440</b> | <b>35 938</b> | <b>14,2%</b> |

Desglose de Ingresos Tributarios

| Clasificación                                | 2023          | 2024          | Abs          | Δ%           |
|--|---------------|---------------|--------------|--------------|
| Derechos de Importación DAI                  | 10 009        | 11 711        | 1 701        | 17,0%        |
| 1% S/ Valor Aduanero de Mercancias           | 2 089         | 2 307         | 218          | 10,4%        |
| 1,5% valor CIF de productos agroquímicos SFE | 0             | 329           | 329          | 0,0%         |
| Derechos de Exportación de Banano            | 261           | 248           | -13          | -4,9%        |
| €1,5 Por Caja de Banano Exportado            | 14            | 15            | 0            | 3,2%         |
| Imp. Exp. Via. Terrest                       | 143           | 134           | -10          | -6,7%        |
| Derechos de salida aéreo                     | 4 759         | 5 223         | 463          | 9,7%         |
| Derechos de salida terrestre                 | 126           | 122           | -4           | -3,0%        |
| Derechos Consulares                          | 189           | 165           | -24          | -12,6%       |
| Ley Migración y Extranjería                  | 7             | 2 309         | 2 302        | 33625,2%     |
| Imp. General Forestal                        | 82            | 72            | -10          | -12,2%       |
| <b>Subtotal Imp. Comercio Ext.</b>           | <b>17 681</b> | <b>22 634</b> | <b>4 954</b> | <b>28,0%</b> |

| Clasificación                                    | 2023         | 2024         | Abs         | Δ%            |
|--|--------------|--------------|-------------|---------------|
| Timbre Fiscal                                    | 1 050        | 545          | -505        | -48,1%        |
| Papel Sellado                                    | 1            | 0            | 0           | -66,5%        |
| Timbre del Registro Nacional                     | 3 635        | 3 802        | 168         | 4,6%          |
| Timbre Propiedad Intelectual - Registro Nacional | 81           | 0            | -81         | -100,0%       |
| Timbre Portal Web - Registro Nacional            | 37           | 122          | 85          | 226,5%        |
| Placas - Registro Nacional                       | 41           | 18           | -23         | -55,6%        |
| Timbre Gobierno Digital - Registro Nacional      | 0            | 1            | 1           | 951,4%        |
| Timbre Colegio Abogados                          | 159          | 0            | -159        | -100,0%       |
| Timbre Archivo Nacional                          | 5            | 5            | 0           | -4,5%         |
| Timbre Educación y Cultura Museo Nacional        | 0            | 0            | 0           | 0,0%          |
| Timbre Educación y Cultura SINEM                 | 13           | 5            | -8          | -61,8%        |
| Timbre Pro-Parques Nacionales SINAC              | 2            | 11           | 9           | 502,2%        |
| Timbre de Vida Silvestre SINAC                   | 0            | 0            | 0           | 0,0%          |
| Timbre Pro-Parques Nacionales CONAGEBIO          | 0            | 35           | 35          | 151233,0%     |
| Otros ingresos tributarios diversos              | 129          | 0            | -129        | -100,0%       |
| <b>Subtotal Otros Ing Tributarios</b>            | <b>5 153</b> | <b>4 545</b> | <b>-608</b> | <b>-11,8%</b> |

# Ingresos Tributarios por Dependencia

Febrero del 2024 (en millones de colones)

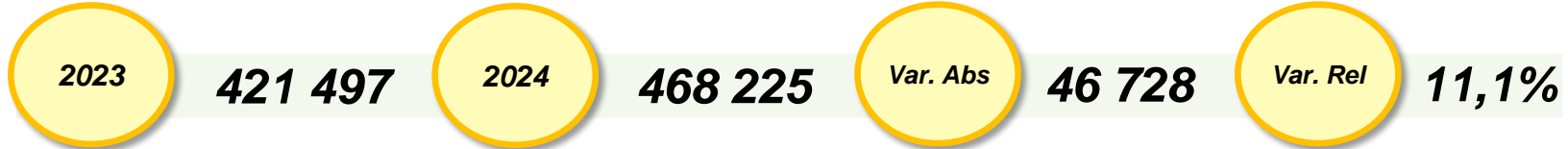

**66,6%**  
Tributación



**31,7%**  
Aduanas



**1,6%**  
Otros ingresos

Participación % de los Ingresos Tributación 2024

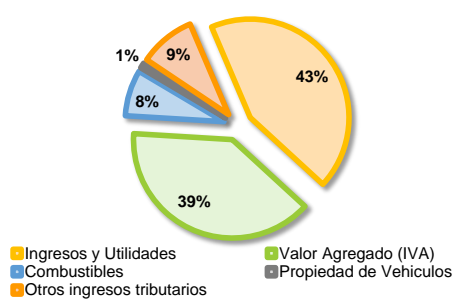

Distribución de los Ingresos por Dependencia 2023 - 2024

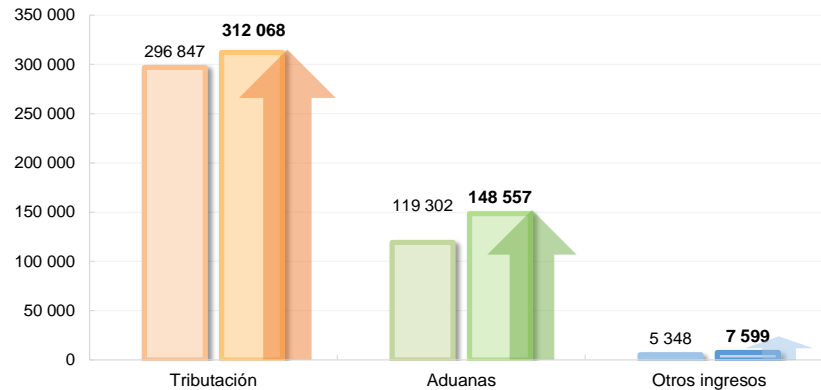

Participación % de los Ingresos Aduanas 2024

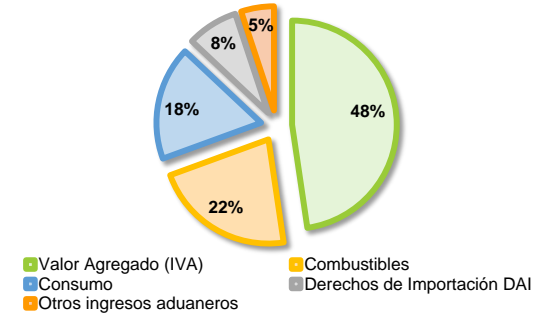

Deglose de Ingresos Tributación

| Impuesto                                     | 2023           | 2024           | Abs           | Δ%          |
|--|----------------|----------------|---------------|-------------|
| Ingresos y Utilidades                        | 126 629        | 134 954        | 8 325         | 6,6%        |
| Valor Agregado (IVA)                         | 119 402        | 122 051        | 2 649         | 2,2%        |
| Combustibles                                 | 19 131         | 23 643         | 4 513         | 23,6%       |
| Propiedad de Vehículos                       | 5 455          | 2 758          | -2 697        | -49,4%      |
| Derecho de salida aérea                      | 4 759          | 5 223          | 463           | 9,7%        |
| Derecho de salida terrestre                  | 126            | 122            | -4            | -3,0%       |
| Consumo                                      | 678            | 1 009          | 331           | 48,9%       |
| Bebidas Alcohólicas                          | 2 437          | 2 718          | 281           | 11,6%       |
| Bebidas sin contenido Alcohólico             | 3 720          | 4 299          | 578           | 15,5%       |
| Imp. al Cemento Ley 9829                     | 439            | 423            | -15           | -3,5%       |
| Traspaso de Bienes Inmuebles                 | 4 570          | 5 284          | 714           | 15,6%       |
| Transferencia de Vehículos                   | 2 522          | 2 880          | 358           | 14,2%       |
| Solidario de Vivienda                        | 388            | 575            | 188           | 48,4%       |
| Personas Jurídicas Ley 9428                  | 6 504          | 5 997          | -508          | -7,8%       |
| Tímbrre Educación y Cultura                  | 41             | 98             | 56            | 136,7%      |
| Casinos y salas de juego                     | 45             | 35             | -11           | -23,3%      |
| Apuestas electrónicas                        | 0              | 0              | 0             | 0,0%        |
| Otros Ingresos tributarios diversos internos | 0              | 0              | 0             | 0,0%        |
| Impuesto al vapeo y accesorios Ley 10066     | 3              | 0              | -2            | -92,8%      |
| <b>Total Ing. Tributarios</b>                | <b>296 847</b> | <b>312 068</b> | <b>15 221</b> | <b>5,1%</b> |

Deglose de Ingresos Aduanas

| Impuesto                                    | 2023           | 2024           | Abs           | Δ%           |
|---|----------------|----------------|---------------|--------------|
| Valor Agregado (IVA)                        | 66 435         | 70 819         | 4 383         | 6,6%         |
| Combustibles                                | 16 878         | 32 294         | 15 416        | 91,3%        |
| Consumo                                     | 20 318         | 26 193         | 5 875         | 28,9%        |
| Derechos de Importación DAI                 | 10 009         | 11 711         | 1 701         | 17,0%        |
| 1% S/ Valor Aduanero de Mercancías          | 2 089          | 2 307          | 218           | 10,4%        |
| Bebidas Alcohólicas                         | 907            | 1 200          | 293           | 32,3%        |
| Bebidas sin contenido Alcohólico            | 350            | 523            | 173           | 49,5%        |
| Imp. al Cemento Ley 9829                    | 4              | 6              | 2             | 63,9%        |
| Jabones de tocador                          | 273            | 234            | -40           | -14,5%       |
| Producción de Tabaco Ley 9028               | 1 408          | 2 744          | 1 336         | 94,9%        |
| Derechos de Exportación de Banano           | 261            | 248            | -13           | -4,9%        |
| Imp. General Forestal                       | 82             | 72             | -10           | -12,2%       |
| €1,5 Por Caja de Banano Exportado           | 14             | 15             | 0             | 3,2%         |
| Exportación por vía Terrestre               | 143            | 134            | -10           | -6,7%        |
| Otros Ingresos tributarios diversos aduanas | 129            | 0              | -129          | -100,0%      |
| Impuesto al vapeo y accesorios Ley 10066    | 0              | 59             | 59            | 0,0%         |
| <b>Total Ing. Aduaneros</b>                 | <b>119 302</b> | <b>148 557</b> | <b>29 255</b> | <b>24,5%</b> |

Deglose de Otros Ingresos

| Impuesto  | 2023         | 2024         | Abs          | Δ%           |
|---|--------------|--------------|--------------|--------------|
| Ley Migración y Extranjería                       | 7            | 2 309        | 2 302        | 33625,2%     |
| Derechos Consulares                               | 189          | 165          | -24          | -12,6%       |
| Tímbrre Fiscal                                    | 1 050        | 545          | -505         | -48,1%       |
| Papel Sellado                                     | 1            | 0            | 0            | -66,5%       |
| Tímbrre Fauna Silvestre                           | 53           | 59           | 6            | 11,1%        |
| Ingresos y utilidades Art. 46 Ley 8488 CNE        | 0            | 0            | 0            | 0,0%         |
| Imp. Ley 6883 y 8495 SENASA                       | 74           | 18           | -55          | -75,0%       |
| Permiso de Transporte carga liviana COSEVI        | 0            | 0            | 0            | -100,0%      |
| Espectáculos públicos Teatro Nacional             | 0            | 173          | 173          | 0,0%         |
| 1,5% valor CIF de productos agroquímicos SFE      | 0            | 329          | 329          | 0,0%         |
| Tímbrre del Registro Nacional                     | 3 635        | 3 802        | 168          | 4,6%         |
| Tímbrre Propiedad Intelectual - Registro Nacional | 81           | 0            | -81          | -100,0%      |
| Tímbrre Portal Web - Registro Nacional            | 37           | 122          | 85           | 226,5%       |
| Placas - Registro Nacional                        | 41           | 18           | -23          | -55,6%       |
| Tímbrre Gobierno Digital - Registro Nacional      | 0            | 1            | 1            | 951,4%       |
| Tímbrre Colegio Abogados                          | 159          | 0            | -159         | -100,0%      |
| Tímbrre Archivo Nacional                          | 5            | 5            | 0            | -4,5%        |
| Tímbrre Educación y Cultura Museo Nacional        | 0            | 0            | 0            | 0,0%         |
| Tímbrre Educación y Cultura SINEM                 | 13           | 5            | -8           | -61,8%       |
| Tímbrre Pro-Parques Nacionales SINAC              | 2            | 11           | 9            | 502,2%       |
| Tímbrre de Vida Silvestre SINAC                   | 0            | 0            | 0            | 0,0%         |
| Tímbrre Pro-Parques Nacionales CONAGEBIO          | 0            | 35           | 35           | 151233,0%    |
| Explotación de rec., naturales y mineros SINAC    | 1            | 0            | -1           | -100,0%      |
| Aporte anual Conapdis                             | 0            | 0            | 0            | 0,0%         |
| <b>Total Otros Ingresos</b>                       | <b>5 348</b> | <b>7 599</b> | <b>2 251</b> | <b>42,1%</b> |

# Tendencia de Ingresos Tributarios

Al mes de Febrero del 2024

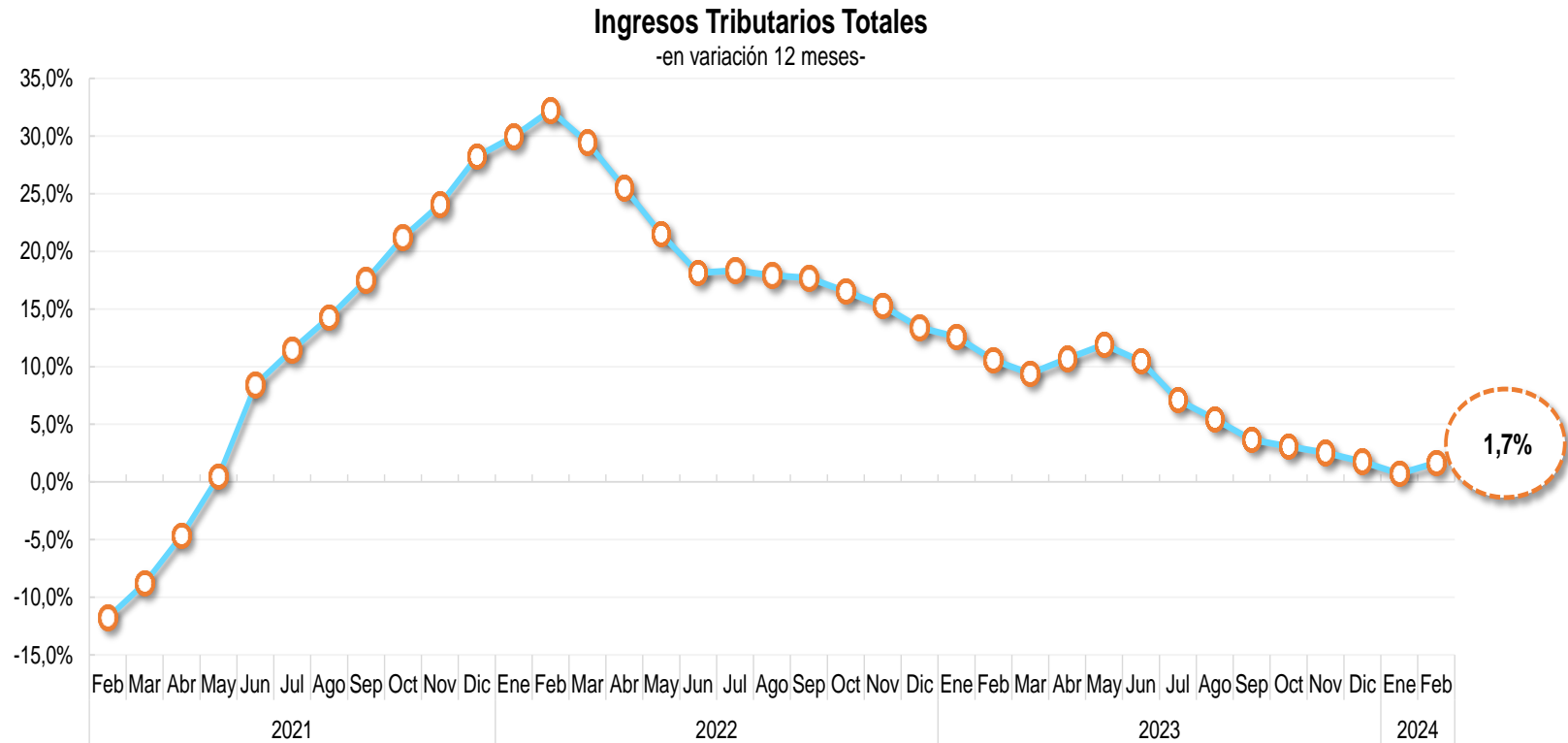

# Tendencia de Ingresos Tributación y Aduanas

Al mes de Febrero del 2024

## Ingresos Internos, DGT

-en variación 12 meses-

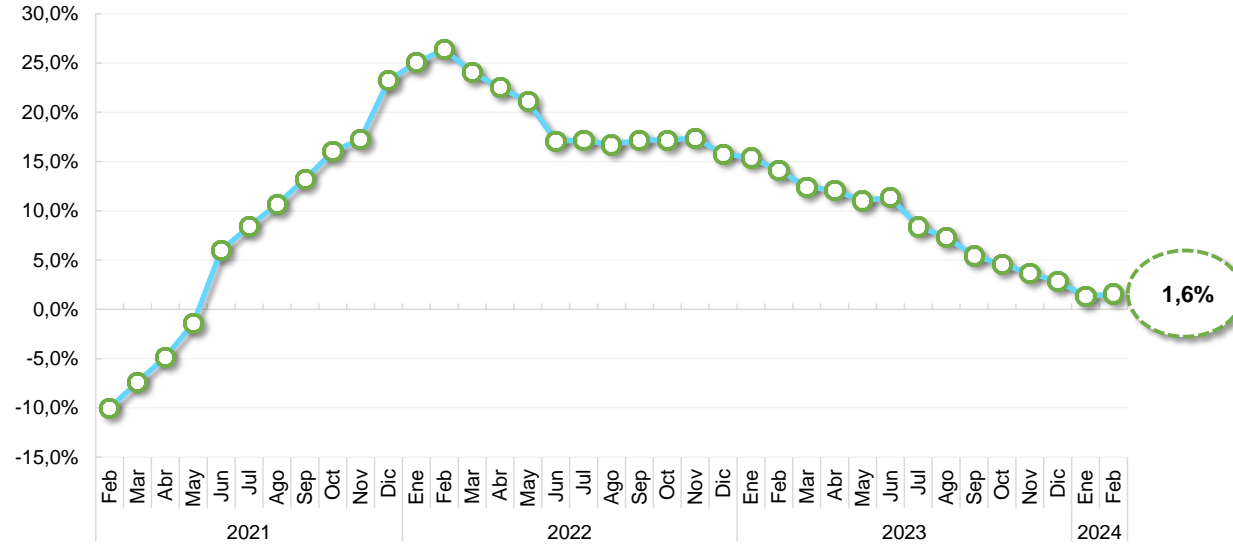

## Ingresos Aduaneros, DGA

-en variación 12 meses-

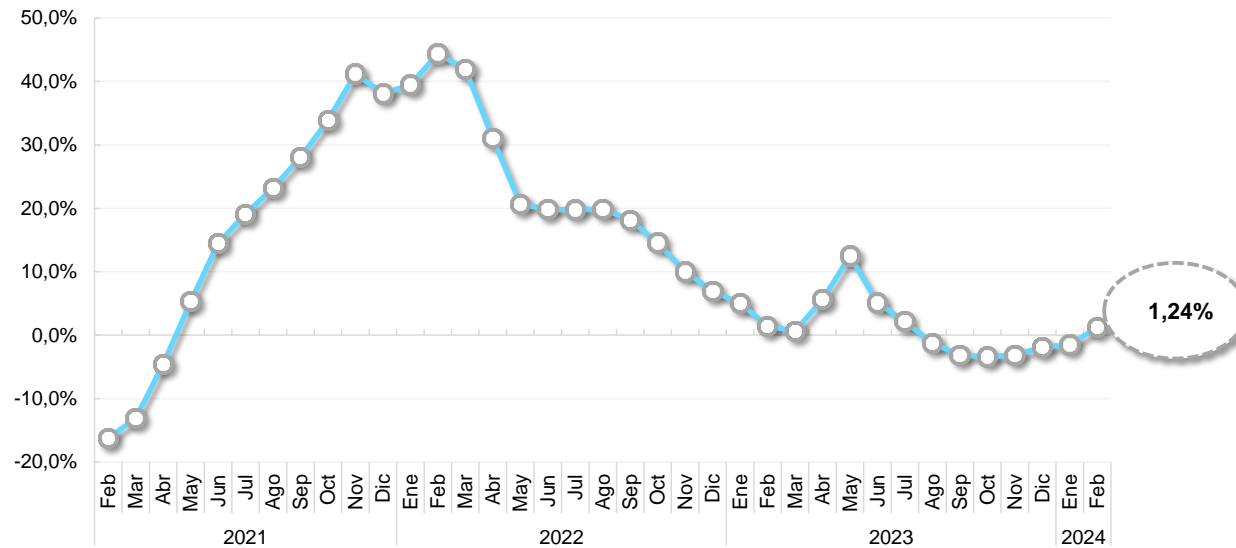

# Tendencia Principales Impuestos

Al mes de Febrero del 2024

## Impuesto a los Ingresos y Utilidades

-en variación 12 meses-

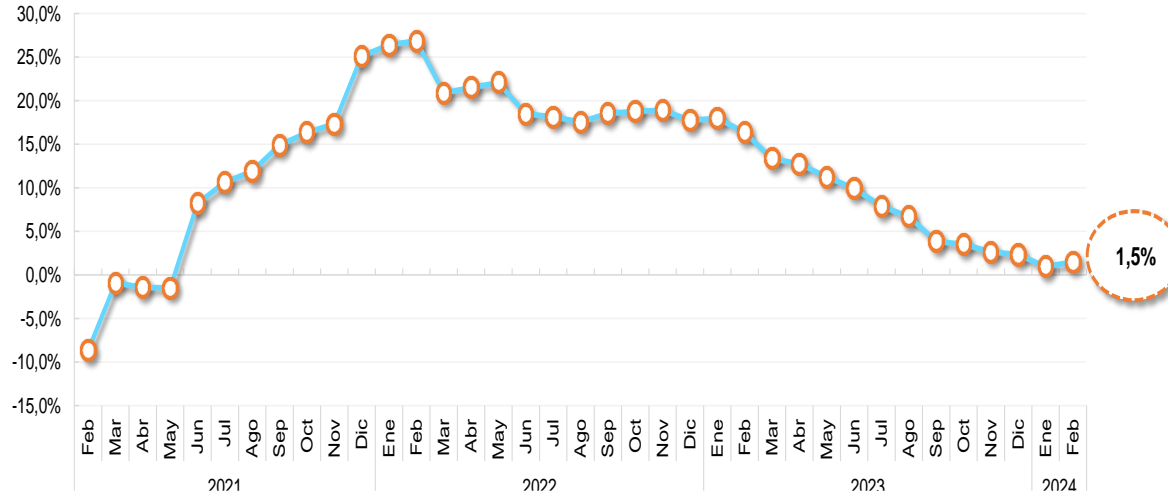

## Impuesto al Valor Agregado (IVA)

-en variación 12 meses-

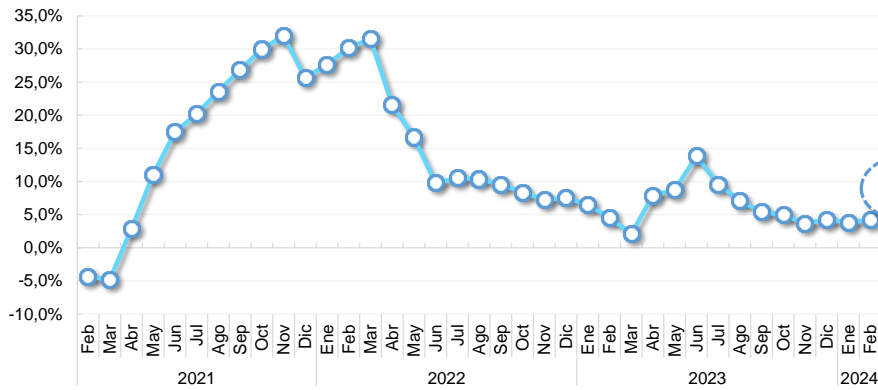

## Impuesto Único a los Combustibles

-en variación 12 meses-

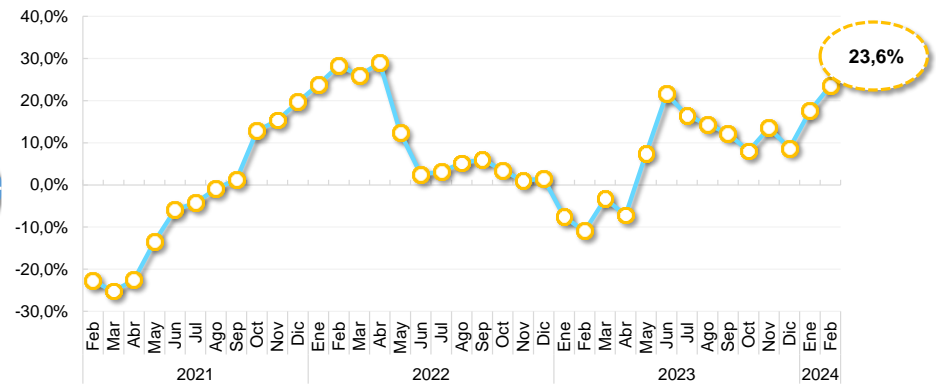

Mes de Febrero del 2024

Este informe presenta el comportamiento de los Ingresos del Gobierno Central desagregados de la siguiente manera:

- **Evolución de Ingresos Totales:**

Se presentan los dos componentes más amplios en lo que se clasifican los Ingresos Totales que son los Ingresos Corrientes y los Ingresos de Capital. A su vez, los ingresos corrientes se subdividen en cuatro rubros adicionales, los Ingresos Tributarios, las Contribuciones Sociales, los Ingresos no Tributarios y las Transferencias Corrientes; además los Ingresos de Capital tienen como subcategorías a las Venta de Activos, Transferencias de Capital y Recuperación de Prestamos e Inversiones.

- **Evolución de Ingresos Tributarios:**

Se muestran los Ingresos Tributarios desagregados en cinco partidas que son: Impuestos a los Ingresos y Utilidades, Impuestos sobre la Propiedad, Impuestos sobre Bienes y Servicios, Impuestos al Comercio Exterior y Transacciones Internacionales, además de otros Ingresos Tributarios.

**Ingresos Tributarios por Dependencia:**

En esta sección se clasifican los ingresos tributarios según su Dependencia, en impuestos internos o los pertenecientes a Tributación, impuestos externos o los recaudados en Aduanas, y en otros impuestos que ingresan por otras vías o sistemas.

- **Tendencias:** La tasa de variación a 12 meses, hace referencia a la variación del nivel medio de los últimos doce meses de la serie de datos con respecto a los doce meses precedentes. Las tendencias de IVA y Combustibles son totales, incluye tanto el componente interno como el de aduanas.

**Fuente:** Liquidación de Ingresos de la Contabilidad Nacional.

**Fecha de Elaboración:** 19 de marzo del 2024.



# Depto. Estadísticas Fiscales

Div. Política Fiscal, DGH



MINISTERIO  
DE HACIENDA

GOBIERNO  
DE COSTA RICA

DIRECCIÓN GENERAL  
DE HACIENDA