

Informe Gráfico del Ingreso Total del Gobierno Central

Febrero del 2023

Febrero del 2023 (en millones de colones)

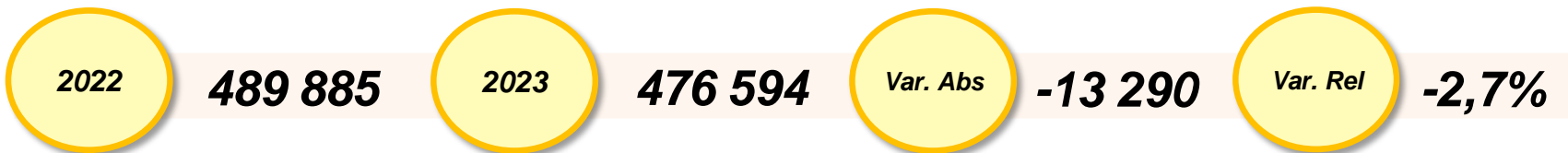

Composición de los Ingresos Corrientes 2023

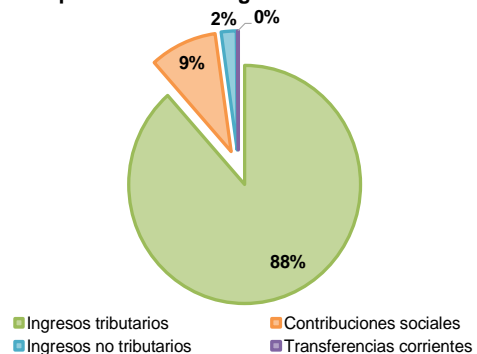

Composición de los Ingresos de Capital 2023

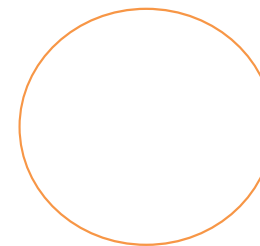

Distribución de los Ingresos Corrientes 2022 - 2023

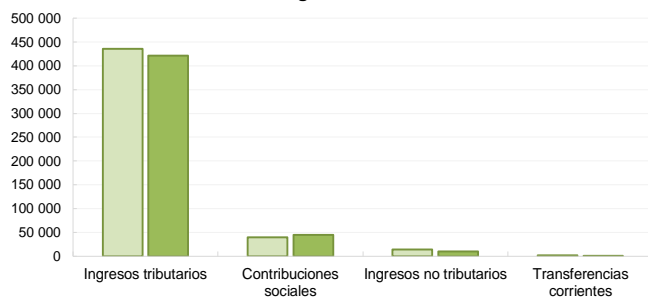

Distribución de los Ingresos Totales 2022 - 2023

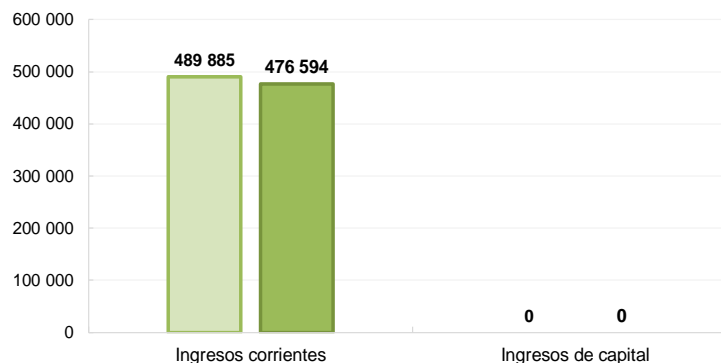

Distribución de los Ingresos de Capital 2022 - 2023



Desglose de Ingresos Corrientes

Concepto	2022	2023	Abs	Δ%
Impuestos a los ingresos y utilidades	131 694	126 629	-5 066	-3,8%
Impuestos sobre la propiedad	18 883	19 533	649	3,4%
Impuestos sobre bienes y servicios	259 032	252 502	-6 530	-2,5%
Impuestos sobre comercio exterior	20 923	17 681	-3 242	-15,5%
Otros ingresos tributarios	5 052	5 153	101	2,0%
Ingresos Tributarios	435 584	421 497	-14 087	-3,2%
Contribuciones a la seguridad social	39 597	44 528	4 930	12,5%
Contribuciones Sociales	39 597	44 528	4 930	12,5%
Venta de bienes y servicios	8 010	4 389	-3 621	-45,2%
Ingresos de la propiedad	1 942	1 279	-663	-34,1%
Multas, sanciones, remates y comisos	2 313	2 319	7	0,3%
Intereses moratorios	308	459	151	49,0%
Otros ingresos no tributarios	981	1 529	548	55,8%
Ingresos no Tributarios	13 554	9 975	-3 579	-26,4%
Transferencias corrientes del sector público	1 044	443	-601	-57,6%
Transferencias corrientes del sector privado	105	151	46	44,1%
Transferencias corrientes del sector externo	0	0	0	0,0%
Transferencias Corrientes	1 149	594	-555	-48,3%
Ingresos Corrientes	489 885	476 594	-13 290	-2,7%

Desglose de Ingresos Totales

Concepto	2022	2023	Abs	Δ%
Ingresos tributarios	435 584	421 497	-14 087	-3,2%
Contribuciones sociales	39 597	44 528	4 930	12,5%
Ingresos no tributarios	13 554	9 975	-3 579	-26,4%
Transferencias corrientes	1 149	594	-555	-48,3%
Ingresos corrientes	489 885	476 594	-13 290	-2,7%
Venta de activos	0	0	0	0,0%
Transferencias de capital	0	0	0	0,0%
Recuperación de préstamos e inversiones	0	0	0	0,0%
Ingresos de capital	0	0	0	0,0%
Ingresos Totales	489 885	476 594	-13 290	-2,7%

Desglose de Ingresos de Capital

Concepto	2022	2023	Abs	Δ%
Venta de activos fijos	0	0	0	0,0%
Venta de activos	0	0	0	0,0%
Transf., de capital del sector público	0	0	0	0,0%
Transferencias de capital	0	0	0	0,0%
Recup., de inversiones financieras	0	0	0	0,0%
Recuperación de préstamos e invers	0	0	0	0,0%
Ingresos de Capital	0	0	0	0,0%

Febrero del 2023 (en millones de colones)

2022	435 584	2023	421 497	Var. Abs	-14 087	Var. Rel	-3,2%
-------------	----------------	-------------	----------------	-----------------	----------------	-----------------	--------------



59,9%
Bienes y servicios



30,0%
Ingresos y utilidades



4,6%
Propiedad



4,2%
Comercio exterior

Distribución de los Ingresos Tributarios 2022 - 2023

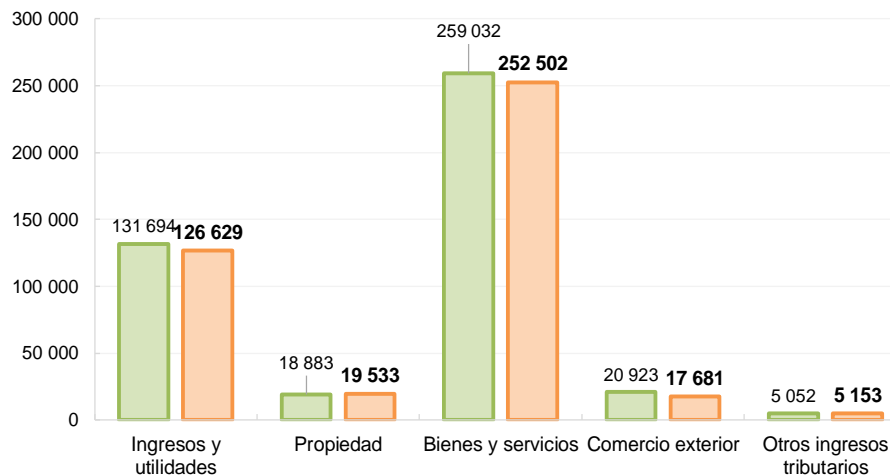

Carga Tributaria Mensual



Clasificación de los Ingresos 2023

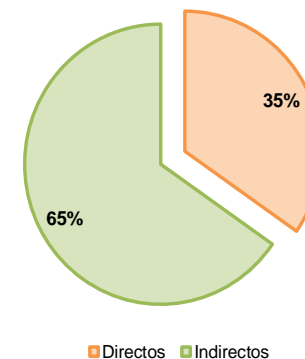

Desglose de Ingresos Tributarios

Clasificación	2022	2023	Abs	Δ%
Impuesto sobre las Utilidades	36 855	32 997	-3 858	-10,5%
Rentas percibidas por el Trabajo	47 329	47 014	-315	-0,7%
Rentas, Ganacias y Perdidas de Capital	30 542	31 321	779	2,6%
Remeses al Exterior	16 968	15 296	-1 672	-9,9%
Subtotal Imp. Ingresos y Utilidades	131 694	126 629	-5 066	-3,8%
Subtotal Imp. Propiedad	18 883	19 533	649	3,4%

Desglose de Ingresos Tributarios

Clasificación	2022	2023	Abs	Δ%
Valor Agregado (IVA)	188 293	185 838	-2 456	-1,3%
Consumo	17 201	20 996	3 795	22,1%
Combustibles	44 257	36 009	-8 248	-18,6%
Bebidas Alcohólicas	3 185	3 343	158	5,0%
Bebidas No Alcohólicas	3 636	4 070	435	12,0%
Jabones de tocador	277	273	-3	-1,2%
Cemento Ley 6849 (anterior)	0	0	0	0,0%
Cemento Ley 9829	493	442	-51	-10,4%
Productos de Tabaco Ley 9028	1 534	1 408	-126	-8,2%
Ley 6883 y 8495 SENASA	66	74	7	11,3%
Permiso de Transp carga liviana COSEVI	0	0	0	0,0%
Casinos y salas de Juego	46	45	-1	-1,4%
Apuestas Electrónicas	0	0	0	0,0%
Espectáculos Públicos Teatro Nacional	43	0	-43	-100,0%
Explot. recursos naturales y mineros SINAC	1	1	0	-3,9%
Impuesto al vapeo y accesorios Ley 10066	0	3	3	0,0%
Subtotal Imp. Bienes y Serv.	259 032	252 502	-6 530	-2,5%

Desglose de Ingresos Tributarios

Clasificación	2022	2023	Abs	Δ%
Derechos de Importación DAI	13 163	10 009	-3 153	-24,0%
1% S/ Valor Aduanero de Mercancías	2 480	2 089	-391	-15,8%
1,5% valor CIF de productos agroquímicos SFE	623	0	-623	-100,0%
Derechos de Exportación de Banano	324	261	-63	-19,4%
€1,5 Por Caja de Banano Exportado	16	14	-1	-8,8%
Imp.Exp.Via.Terrest	167	143	-24	-14,4%
Derechos de salida aéreo	3 898	4 759	861	22,1%
Derechos de salida terrestre	78	126	48	61,5%
Derechos Consulares	0	189	189	0,0%
Ley Migración y Extranjería	-9	7	16	-176,4%
Imp. General Forestal	183	82	-101	-55,0%
Subtotal Imp. Comercio Ext.	20 923	17 681	-3 242	-15,5%

Clasificación	2022	2023	Abs	Δ%
Timbre Fiscal	401	1 050	649	161,9%
Papel Sellado	0	1	0	281,8%
Timbre del Registro Nacional	3 459	3 635	175	5,1%
Timbre Propiedad Intelectual - Registro Nacional	72	81	8	11,5%
Timbre Portal Web - Registro Nacional	35	37	2	5,8%
Placas - Registro Nacional	41	41	0	0,3%
Timbre Gobierno Digital - Registro Nacional	0	0	0	860,9%
Timbre Colegio Abogados	421	159	-262	-62,3%
Timbre Archivo Nacional	5	5	1	19,0%
Timbre Educacion y Cultura Museo Nacional	4	0	-4	-100,0%
Timbre Educacion y Cultura SINEM	0	13	13	0,0%
Timbre Pro-Parques Nacionales SINAC	609	2	-607	-99,7%
Timbre de Vida Silvestre SINAC	0	0	0	0,0%
Timbre Pro-Parques Nacionales CONAGEBIO	3	0	-3	-99,1%
Otros ingresos tributarios diversos	0	129	129	0,0%
Subtotal Otros Ing Tributarios	5 052	5 153	101	2,0%

Febrero del 2023 (en millones de colones)



70,4%
Tributación



28,3%
Aduanas



1,3%
Otros ingresos

Participación % de los Ingresos Tributación 2023

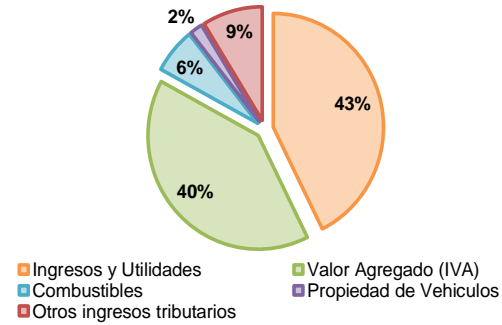

Distribución de los Ingresos por Dependencia 2022 - 2023

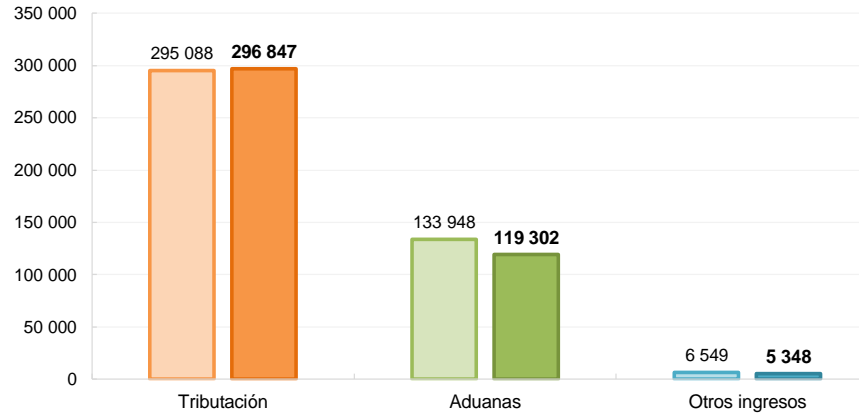

Participación % de los Ingresos Aduanas 2023

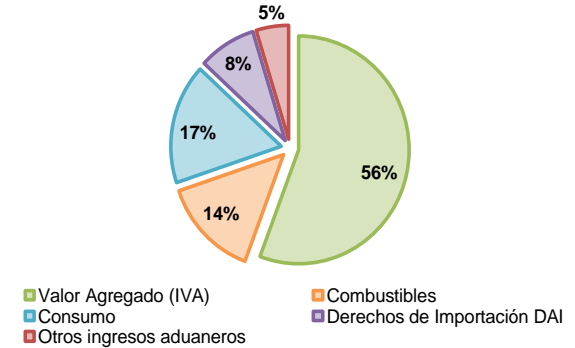

Deglose de Ingresos Tributación

Impuesto	2022	2023	Abs	Δ%
Ingresos y Utilidades	130 990	126 629	-4 361	-3,3%
Valor Agregado (IVA)	109 801	119 402	9 601	8,7%
Combustibles	24 968	19 131	-5 837	-23,4%
Propiedad de Vehículos	3 864	5 455	1 591	41,2%
Derecho de salida aérea	3 898	4 759	861	22,1%
Derecho de salida terrestre	78	126	48	61,5%
Consumo	808	678	-131	-16,2%
Bebidas Alcohólicas	1 851	2 437	586	31,7%
Bebidas sin contenido Alcohólico	3 352	3 720	369	11,0%
Imp. al Cemento Ley 9829	482	439	-43	-9,0%
Traspaso de Bienes Inmuebles	5 259	4 570	-689	-13,1%
Transferencia de Vehículos	2 464	2 522	58	2,3%
Solidario de Vivienda	446	388	-59	-13,1%
Personas Jurídicas Ley 9428	6 684	6 504	-180	-2,7%
Timbre Educación y Cultura	98	41	-57	-57,8%
Casinos y salas de juego	46	45	-1	-1,4%
Apuestas electrónicas	0	0	0	0,0%
Otros Ingresos tributarios diversos internos	0	0	0	0,0%
Impuesto al vapeo y accesorios Ley 10066	0	3	3	0,0%
Total Ing. Tributarios	295 088	296 847	1 759	0,6%

Deglose de Ingresos Aduanas

Impuesto	2022	2023	Abs	Δ%
Valor Agregado (IVA)	78 492	66 435	-12 057	-15,4%
Combustibles	19 289	16 878	-2 411	-12,5%
Consumo	16 392	20 318	3 926	23,9%
Derechos de Importación DAI	13 163	10 009	-3 153	-24,0%
1% S/ Valor Aduanero de Mercancías	2 480	2 089	-391	-15,8%
Bebidas Alcohólicas	1 335	907	-428	-32,1%
Bebidas sin contenido Alcohólico	284	350	66	23,2%
Imp. al Cemento Ley 9829	11	4	-8	-68,6%
Jabones de tocador	277	273	-3	-1,2%
Producción de Tabaco Ley 9028	1 534	1 408	-126	-8,2%
Derechos de Exportación de Banano	324	261	-63	-19,4%
Imp. General Forestal	183	82	-101	-55,0%
ϕ1,5 Por Caja de Banano Exportado	16	14	-1	-8,8%
Exportación por vía Terrestre	167	143	-24	-14,4%
Otros Ingresos tributarios diversos aduanas	0	129	129	0,0%
Total Ing. Aduaneros	133 948	119 302	-14 646	-10,9%

Deglose de Otros Ingresos

Impuesto	2022	2023	Abs	Δ%
Ley Migración y Extranjería	-9	7	16	-176,4%
Derechos Consulares	0	189	189	0,0%
Timbre Fiscal	401	1 050	649	161,9%
Papel Sellado	0	1	0	281,8%
Timbre Fauna Silvestre	69	53	-15	-22,1%
Ingresos y utilidades Art. 46 Ley 8488 CNE	704	0	-704	-100,0%
Imp. Ley 6883 y 8495 SENASA	66	74	7	11,3%
Permiso de Transporte carga liviana COSEVI	0	0	0	0,0%
Espectáculos públicos Teatro Nacional	43	0	-43	-100,0%
1,5% valor CIF de productos agroquímicos SFE	623	0	-623	-100,0%
Timbre del Registro Nacional	3 459	3 635	175	5,1%
Timbre Propiedad Intelectual - Registro Nacional	72	81	8	11,5%
Timbre Portal Web - Registro Nacional	35	37	2	5,8%
Placas - Registro Nacional	41	41	0	0,3%
Timbre Gobierno Digital - Registro Nacional	0	0	0	880,9%
Timbre Colegio Abogados	421	159	-262	-62,3%
Timbre Archivo Nacional	5	5	1	19,0%
Timbre Educación y Cultura Museo Nacional	4	0	-4	-100,0%
Timbre Educación y Cultura SINEM	0	13	13	0,0%
Timbre Pro-Parques Nacionales SINAC	609	2	-607	-99,7%
Timbre de Vida Silvestre SINAC	0	0	0	0,0%
Timbre Pro-Parques Nacionales CONAGEBIO	3	0	-3	-99,1%
Explotación de rec., naturales y mineros SINAC	1	1	0	-3,9%
Total Otros Ingresos	6 549	5 348	-1 201	-18,3%

Al mes de Febrero del 2023

Ingresos Tributarios Totales -en variación 12 meses-

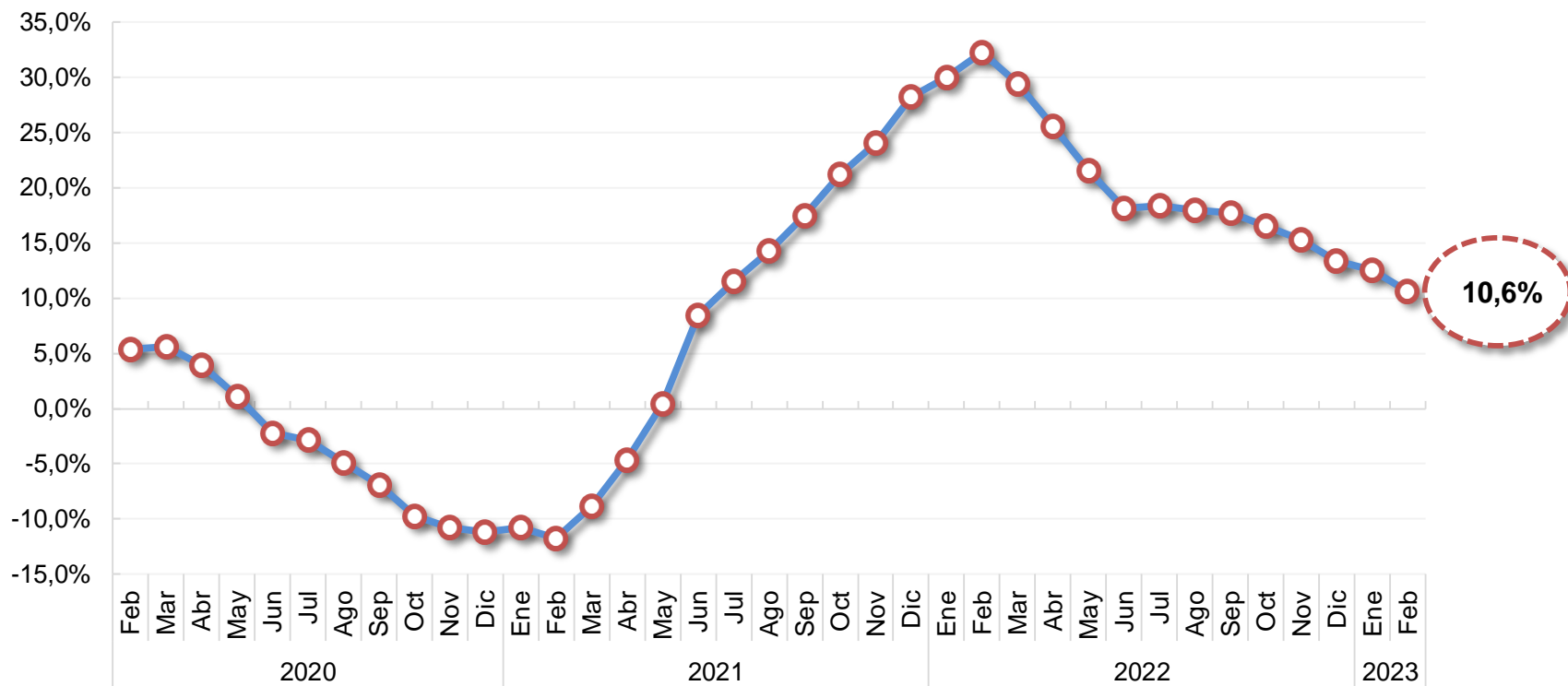

Al mes de Febrero del 2023

Ingresos Internos, DGT

-en variación 12 meses-

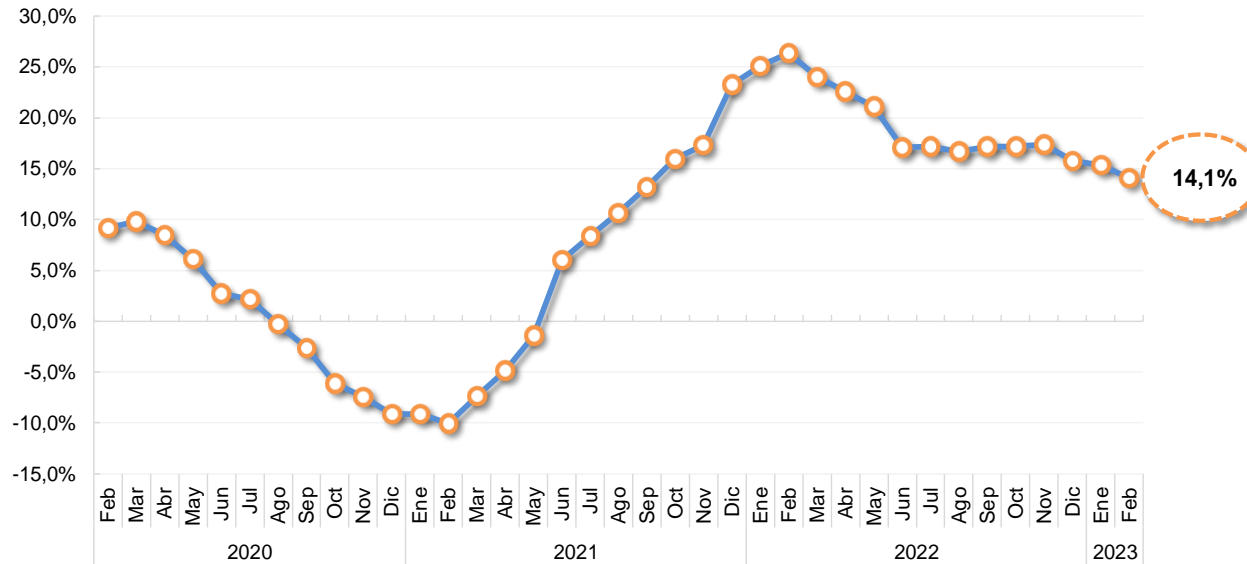

Ingresos Aduaneros, DGA

-en variación 12 meses-

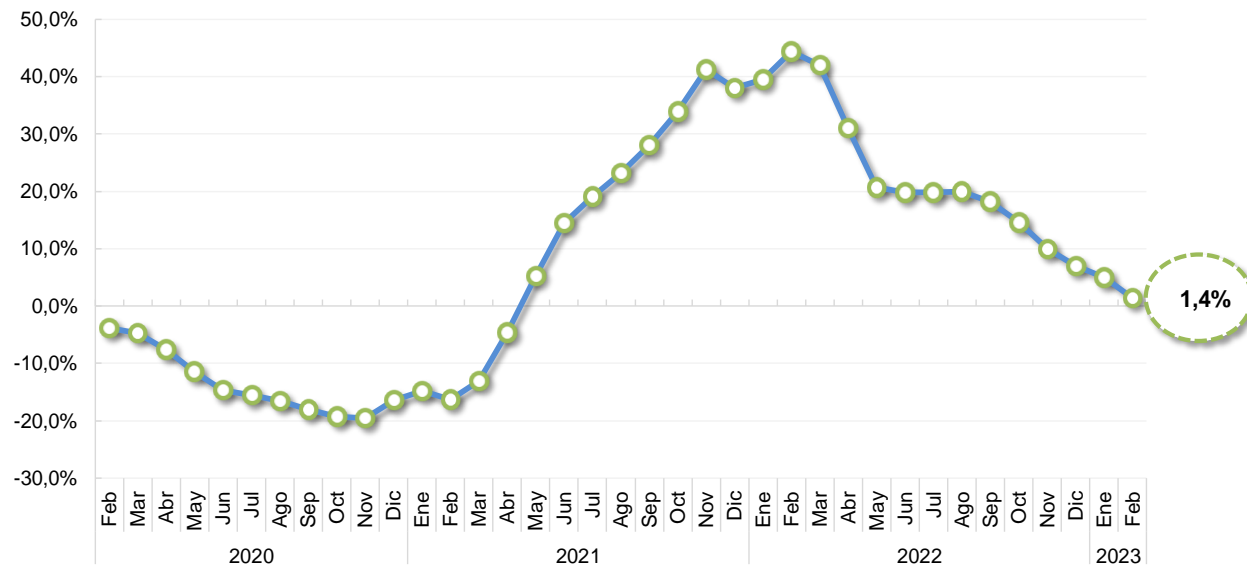

Al mes de Febrero del 2023

Impuesto a los Ingresos y Utilidades
-en variación 12 meses-

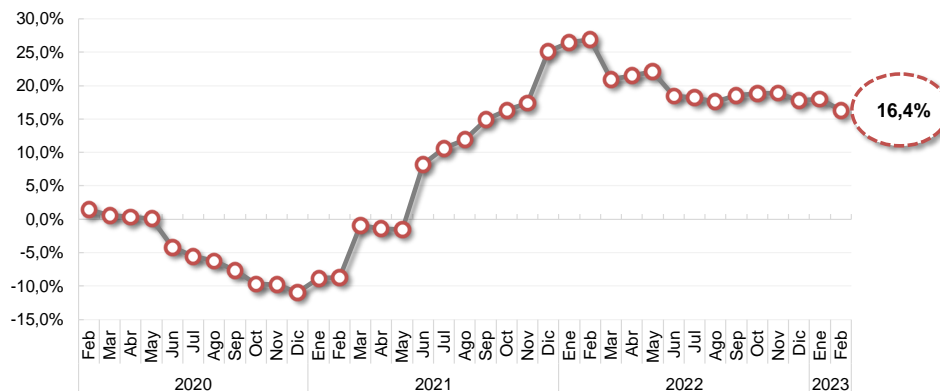

Impuesto al Valor Agregado (IVA)
-en variación 12 meses-

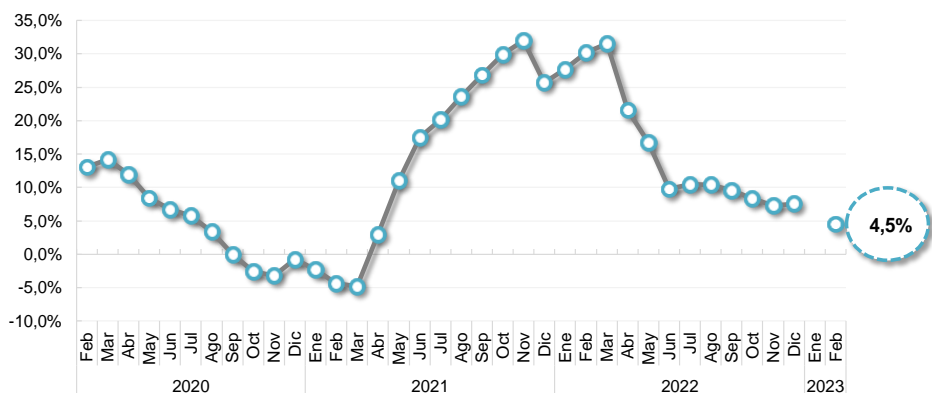

Impuesto Único a los Combustibles
-en variación 12 meses-

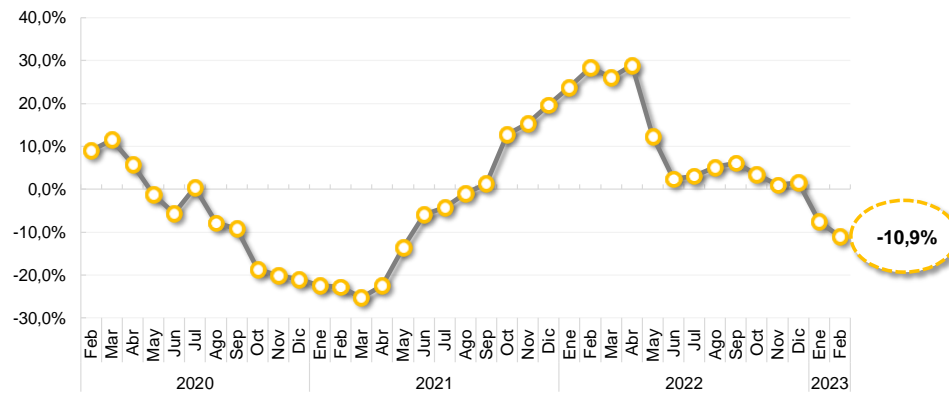

Mes de Febrero del 2023

Este informe presenta el comportamiento de los Ingresos del Gobierno Central desagregados de la siguiente manera:

* **Nota aclaratoria:** en el mes de abril 2022 se produjo un ataque cibernético que imposibilitó el registro adecuado de los impuestos recaudados en los meses de abril, mayo y junio, por lo que se crearon dos cuentas denominadas "Otros ingresos tributarios diversos" tanto para ingresos internos como de aduanas. Al no tener certeza sobre la distribución correcta de estos impuestos, por falta de información administrativa, se omite la elaboración de los informes con las cifras de manera acumulada por la inconsistencia que esto generó.

• **Evolución de Ingresos Totales:**

Se presentan los dos componentes más amplios en lo que se clasifican los Ingresos Totales que son los Ingresos Corrientes y los Ingresos de Capital. A su vez, los ingresos corrientes se subdividen en cuatro rubros adicionales, los Ingresos Tributarios, las Contribuciones Sociales, los Ingresos no Tributarios y las Transferencias Corrientes; además los Ingresos de Capital tienen como subcategorías a las Venta de Activos, Transferencias de Capital y Recuperación de Prestamos e Inversiones.

• **Evolución de Ingresos Tributarios:**

Se muestran los Ingresos Tributarios desagregados en cinco partidas que son: Impuestos a los Ingresos y Utilidades, Impuestos sobre la Propiedad, Impuestos sobre Bienes y Servicios, Impuestos al Comercio Exterior y Transacciones Internacionales, además de otros Ingresos Tributarios.

Ingresos Tributarios por Dependencia:

En esta sección se clasifican los ingresos tributarios según su Dependencia, en impuestos internos o los pertenecientes a Tributación, impuestos externos o los recaudados en Aduanas, y en otros impuestos que ingresan por otras vías o sistemas.

• **Tendencias:** La tasa de variación a 12 meses, hace referencia a la variación del nivel medio de los últimos doce meses de la serie de datos con respecto a los doce meses precedentes. Las tendencias de IVA y Combustibles son totales, incluye tanto el componente interno como el de aduanas.

Fuente: Liquidación de Ingresos de la Contabilidad Nacional.

Fecha de Elaboración: 31 de marzo del 2023.

Depto. Estadísticas Fiscales

Div. Política Fiscal, DGH

