



Informe Gráfico del Ingreso Total del Gobierno Central

Enero del 2024



MINISTERIO
DE HACIENDA

GOBIERNO
DE COSTA RICA

Evolución de Ingresos Totales

Enero del 2024 (en millones de colones)



Composición de los Ingresos Corrientes 2024

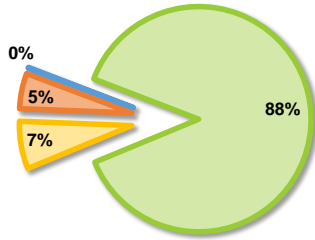

- Ingresos tributarios
- Ingresos no tributarios
- Contribuciones sociales
- Transferencias corrientes

Distribución de los Ingresos Corrientes 2023 - 2024

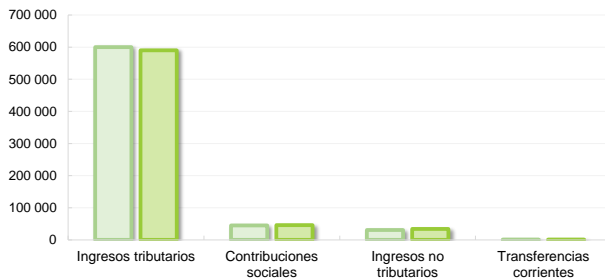

Composición de los Ingresos de Capital 2024

Distribución de los Ingresos Totales 2023 - 2024

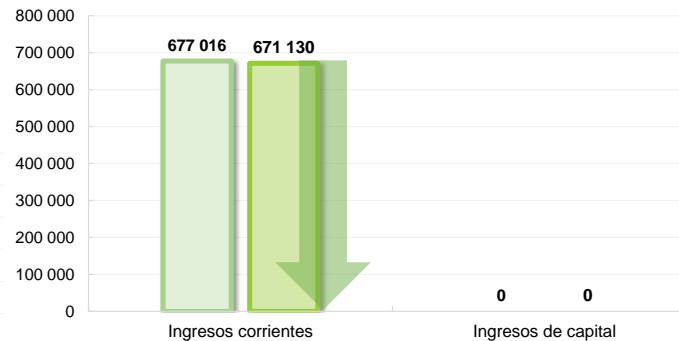

Distribución de los Ingresos de Capital 2023 - 2024



Desglose de Ingresos Corrientes

Concepto	2023	2024	Abs	Δ%
Impuestos a los ingresos y utilidades	181 017	174 331	-6 686	-3,7%
Impuestos sobre la propiedad	92 711	65 641	-27 070	-29,2%
Impuestos sobre bienes y servicios	299 940	322 074	22 134	7,4%
Impuestos sobre comercio exterior	22 241	23 770	1 529	6,9%
Otros ingresos tributarios	4 300	4 335	36	0,8%
Ingresos Tributarios	600 209	590 151	-10 058	-1,7%
Contribuciones a la seguridad social	44 727	45 963	1 236	2,8%
Contribuciones Sociales	44 727	45 963	1 236	2,8%
Venta de bienes y servicios	25 322	28 062	2 740	10,8%
Ingresos de la propiedad	1 363	1 757	394	28,9%
Multas, sanciones, remates y comisos	2 832	2 412	-420	-14,8%
Intereses moratorios	615	470	-145	-23,6%
Otros ingresos no tributarios	794	1 342	549	69,1%
Ingresos no Tributarios	30 926	34 043	3 117	10,1%
Transferencias corrientes del sector público	961	787	-175	-18,2%
Transferencias corrientes del sector privado	192	186	-6	-3,1%
Transferencias corrientes del sector externo	0	0	0	0,0%
Transferencias Corrientes	1 153	973	-181	-15,7%
Ingresos Corrientes	677 016	671 130	-5 886	-0,9%

Desglose de Ingresos Totales

Concepto	2023	2024	Abs	Δ%
Ingresos tributarios	600 209	590 151	-10 058	-1,7%
Contribuciones sociales	44 727	45 963	1 236	2,8%
Ingresos no tributarios	30 926	34 043	3 117	10,1%
Transferencias corrientes	1 153	973	-181	-15,7%
Ingresos corrientes	677 016	671 130	-5 886	-0,9%
Venta de activos	0	0	0	0,0%
Transferencias de capital	0	0	0	0,0%
Recuperación de préstamos e inversiones	0	0	0	0,0%
Ingresos de capital	0	0	0	0,0%
Ingresos Totales	677 016	671 130	-5 886	-0,9%

Desglose de Ingresos de Capital

Concepto	2023	2024	Abs	Δ%
Venta de activos fijos	0	0	0	0,0%
Venta de activos	0	0	0	0,0%
Transf., de capital del sector público	0	0	0	0,0%
Transferencias de capital	0	0	0	0,0%
Recup., de inversiones financieras	0	0	0	0,0%
Recuperación de préstamos e invers	0	0	0	0,0%
Ingresos de Capital	0	0	0	0,0%

Evolución de Ingresos Tributarios

Enero del 2024 (en millones de colones)

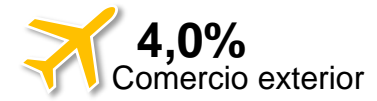
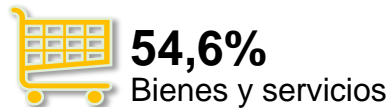
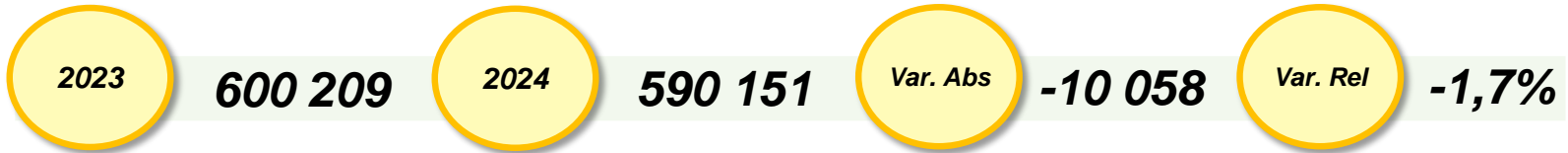

Distribución de los Ingresos Tributarios 2023 - 2024

Clasificación de los Ingresos 2024

Carga Tributaria Mensual

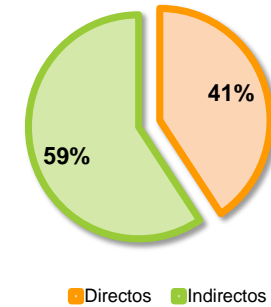
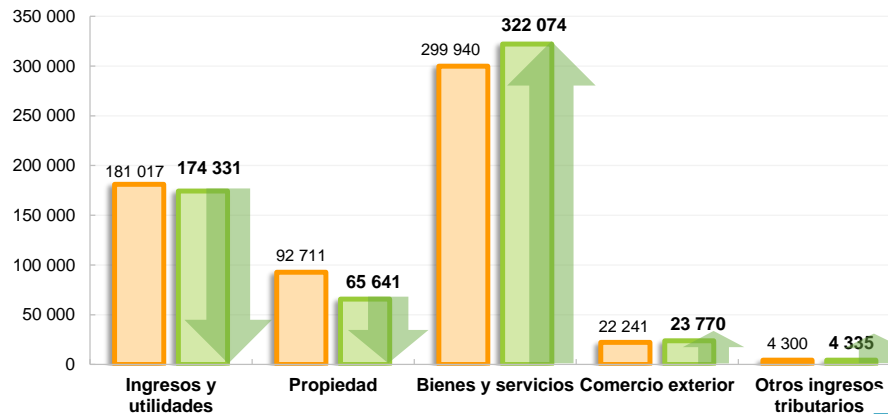
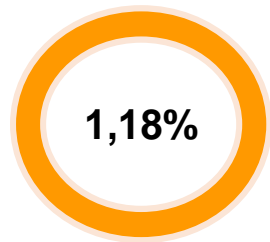

Desglose de Ingresos Tributarios

Clasificación	2023	2024	Abs	Δ%
Impuesto sobre las Utilidades	60 912	53 064	-7 848	-12,9%
Rentas percibidas por el Trabajo	58 595	56 619	-1 976	-3,4%
Rentas, Ganancias y Perdidas de Capital	32 077	32 766	688	2,1%
Remeses al Exterior	29 433	31 882	2 449	8,3%
Subtotal Imp. Ingresos y Utilidades	181 017	174 331	-6 686	-3,7%
Propiedad de Vehículos	71 437	43 371	-28 067	-39,3%
Timbre Fauna Silvestre	741	730	-11	-1,5%
Aporte anual Conapdis	0	0	0	0,0%
Timbre Educación y Cultura	3	19	16	534,5%
Personas Jurídicas Ley 9428	10 218	10 531	313	3,1%
Traspaso de Bienes Inmuebles	3 805	4 260	455	12,0%
Transferencia de Vehículos	2 534	2 845	310	12,2%
Subtotal Imp. Propiedad	92 711	65 641	-27 070	-29,2%

Desglose de Ingresos Tributarios

Clasificación	2023	2024	Abs	Δ%
Valor Agregado (IVA)	223 478	229 828	6 350	2,8%
Consumo	23 106	24 003	898	3,9%
Combustibles	39 027	52 181	13 154	33,7%
Bebidas Alcohólicas	5 943	6 775	832	14,0%
Bebidas No Alcohólicas	5 626	6 150	524	9,3%
Jabones de tocador	272	276	4	1,6%
Cemento Ley 6849 (anterior)	0	0	0	0,0%
Cemento Ley 9829	378	388	10	2,6%
Productos de Tabaco Ley 9028	1 671	1 950	279	16,7%
Ley 6883 y 8495 SENASA	9	15	5	56,6%
Permiso de Transp carga liviana COSEVI	0	0	0	-100,0%
Casinos y salas de Juego	37	44	7	18,2%
Apuestas Electrónicas	7	0	-7	-100,0%
Espectáculos Públicos Teatro Nacional	381	374	-7	-1,9%
Explot. recursos naturales y mineros SINAC	2	0	-2	-85,0%
Impuesto al vapeo y accesorios Ley 10066	3	89	86	3111,3%
Subtotal Imp. Bienes y Serv.	299 940	322 074	22 134	7,4%

Desglose de Ingresos Tributarios

Clasificación	2023	2024	Abs	Δ%
Derechos de Importación DAI	10 868	11 512	643	5,9%
1% S/ Valor Aduanero de Mercancías	2 314	2 478	164	7,1%
1,5% valor CIF de productos agroquímicos SFE	284	251	-33	-11,7%
Derechos de Exportación de Banano	296	297	1	0,3%
€1,5 Por Caja de Banano Exportado	15	17	2	12,9%
Imp. Exp. Via. Terrestre	145	131	-13	-9,2%
Derechos de salida aéreo	5 926	6 723	797	13,5%
Derechos de salida terrestre	216	220	4	2,1%
Derechos Consulares	218	171	-47	-21,6%
Ley Migración y Extranjería	1 839	1 870	31	1,7%
Imp. General Forestal	120	99	-21	-17,4%
Subtotal Imp. Comercio Ext.	22 241	23 770	1 529	6,9%

Clasificación	2023	2024	Abs	Δ%
Timbre Fiscal	562	717	154	27,4%
Papel Sellado	0	0	0	-87,5%
Timbre del Registro Nacional	3 215	3 259	43	1,3%
Timbre Propiedad Intelectual - Registro Nacional	94	0	-94	-99,9%
Timbre Portal Web - Registro Nacional	31	27	-4	-12,3%
Placas - Registro Nacional	47	48	1	2,0%
Timbre Gobierno Digital - Registro Nacional	0	0	0	-28,5%
Timbre Colegio Abogados	126	218	92	73,5%
Timbre Archivo Nacional	1	1	0	0,6%
Timbre Educación y Cultura Museo Nacional	3	0	-3	-100,0%
Timbre Educación y Cultura SINEM	8	8	1	10,3%
Timbre Pro-Parques Nacionales SINAC	9	57	48	527,6%
Timbre de Vida Silvestre SINAC	0	0	0	0,0%
Timbre Pro-Parques Nacionales CONAGEBIO	27	1	-26	-96,5%
Otros ingresos tributarios diversos	178	0	-178	-100,0%
Subtotal Otros Ing Tributarios	4 300	4 335	36	0,8%

Ingresos Tributarios por Dependencia

Enero del 2024 (en millones de colones)



76,6%
Tributación



22,1%
Aduanas



1,3%
Otros ingresos

Participación % de los Ingresos Tributación 2024

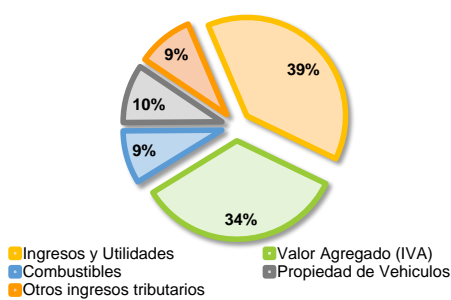

Distribución de los Ingresos por Dependencia 2023 - 2024

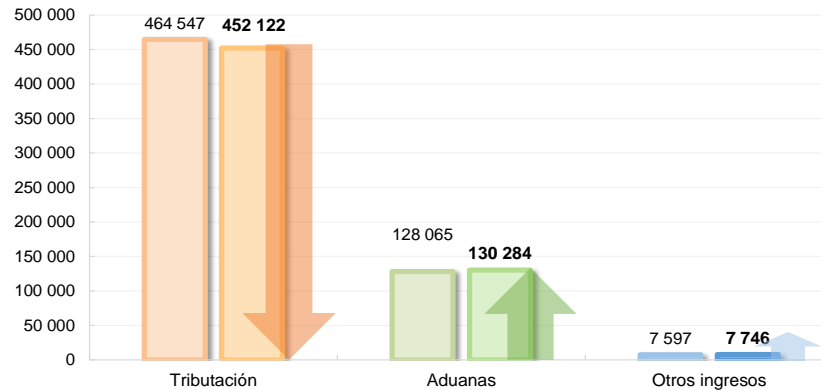

Participación % de los Ingresos Aduanas 2024

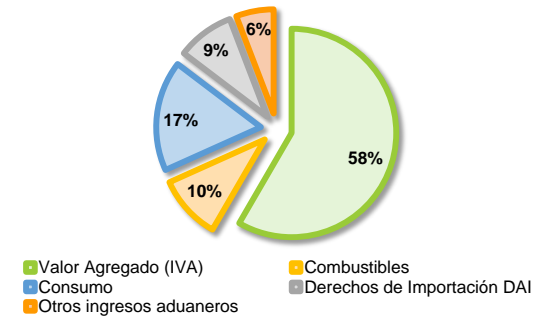

Deglose de Ingresos Tributación

Impuesto	2023	2024	Abs	Δ%
Ingresos y Utilidades	181 017	174 331	-6 686	-3,7%
Valor Agregado (IVA)	148 527	153 818	5 291	3,6%
Combustibles	24 935	39 263	14 328	57,5%
Propiedad de Vehículos	71 437	43 371	-28 067	-39,3%
Derecho de salida aérea	5 926	6 723	797	13,5%
Derecho de salida terrestre	216	220	4	2,1%
Consumo	1 537	1 722	185	12,1%
Bebidas Alcohólicas	4 745	5 148	403	8,5%
Bebidas sin contenido Alcohólico	5 250	5 555	305	5,8%
Imp. al Cemento Ley 9829	379	387	8	2,1%
Traspaso de Bienes Inmuebles	3 805	4 260	455	12,0%
Transferencia de Vehículos	2 534	2 845	310	12,2%
Solidario de Vivienda	3 973	3 885	-88	-2,2%
Personas Jurídicas Ley 9428	10 218	10 531	313	3,1%
Tímbrre Educación y Cultura	3	19	16	534,5%
Casinos y salas de juego	37	44	7	18,2%
Apuestas electrónicas	7	0	-7	-100,0%
Otros Ingresos tributarios diversos internos	0	0	0	0,0%
Impuesto al vapeo y accesorios Ley 10066	3	0	-3	-93,7%
Total Ing. Tributarios	464 547	452 122	-12 425	-2,7%

Deglose de Ingresos Aduanas

Impuesto	2023	2024	Abs	Δ%
Valor Agregado (IVA)	74 951	76 010	1 059	1,4%
Combustibles	14 092	12 918	-1 175	-8,3%
Consumo	21 569	22 281	712	3,3%
Derechos de Importación DAI	10 868	11 512	643	5,9%
1% S/ Valor Aduanero de Mercancías	2 314	2 478	164	7,1%
Bebidas Alcohólicas	1 199	1 627	429	35,8%
Bebidas sin contenido Alcohólico	376	596	219	58,3%
Imp. al Cemento Ley 9829	0	2	2	-773,6%
Jabones de tocador	272	276	4	1,6%
Producción de Tabaco Ley 9028	1 671	1 950	279	16,7%
Derechos de Exportación de Banano	296	297	1	0,3%
Imp. General Forestal	120	99	-21	-17,4%
€1,5 Por Caja de Banano Exportado	15	17	2	12,9%
Exportación por vía Terrestre	145	131	-13	-9,2%
Otros Ingresos tributarios diversos aduanas	178	0	-178	-100,0%
Impuesto al vapeo y accesorios Ley 10066	0	88	88	0,0%
Total Ing. Aduaneros	128 065	130 284	2 218	1,7%

Deglose de Otros Ingresos

Impuesto	2023	2024	Abs	Δ%
Ley Migración y Extranjería	1 839	1 870	31	1,7%
Derechos Consulares	218	171	-47	-21,6%
Tímbrre Fiscal	562	717	154	27,4%
Papel Sellado	0	0	0	-87,5%
Tímbrre Fauna Silvestre	741	730	-11	-1,5%
Ingresos y utilidades Art. 46 Ley 8488 CNE	0	0	0	0,0%
Imp. Ley 6883 y 8495 SENASA	9	15	5	56,6%
Permiso de Transporte carga liviana COSEVI	0	0	0	-100,0%
Espectáculos públicos Teatro Nacional	381	374	-7	-1,9%
1,5% valor CIF de productos agroquímicos SFE	284	251	-33	-11,7%
Tímbrre del Registro Nacional	3 215	3 259	43	1,3%
Tímbrre Propiedad Intelectual - Registro Nacional	94	0	-94	-99,9%
Tímbrre Portal Web - Registro Nacional	31	27	-4	-12,3%
Placas - Registro Nacional	47	48	1	2,0%
Tímbrre Gobierno Digital - Registro Nacional	0	0	0	-28,5%
Tímbrre Colegio Abogados	126	218	92	73,5%
Tímbrre Archivo Nacional	1	1	0	0,6%
Tímbrre Educación y Cultura Museo Nacional	3	0	-3	-100,0%
Tímbrre Educación y Cultura SINEM	8	8	1	10,3%
Tímbrre Pro-Parques Nacionales SINAC	9	57	48	527,5%
Tímbrre de Vida Silvestre SINAC	0	0	0	0,0%
Tímbrre Pro-Parques Nacionales CONAGEBIO	27	1	-26	-96,5%
Explotación de rec., naturales y mineros SINAC	2	0	-2	-85,0%
Aporte anual Conapdis	0	0	0	0,0%
Total Otros Ingresos	7 597	7 746	149	2,0%

Tendencia de Ingresos Tributarios

Al mes de Enero del 2024

Ingresos Tributarios Totales

-en variación 12 meses-

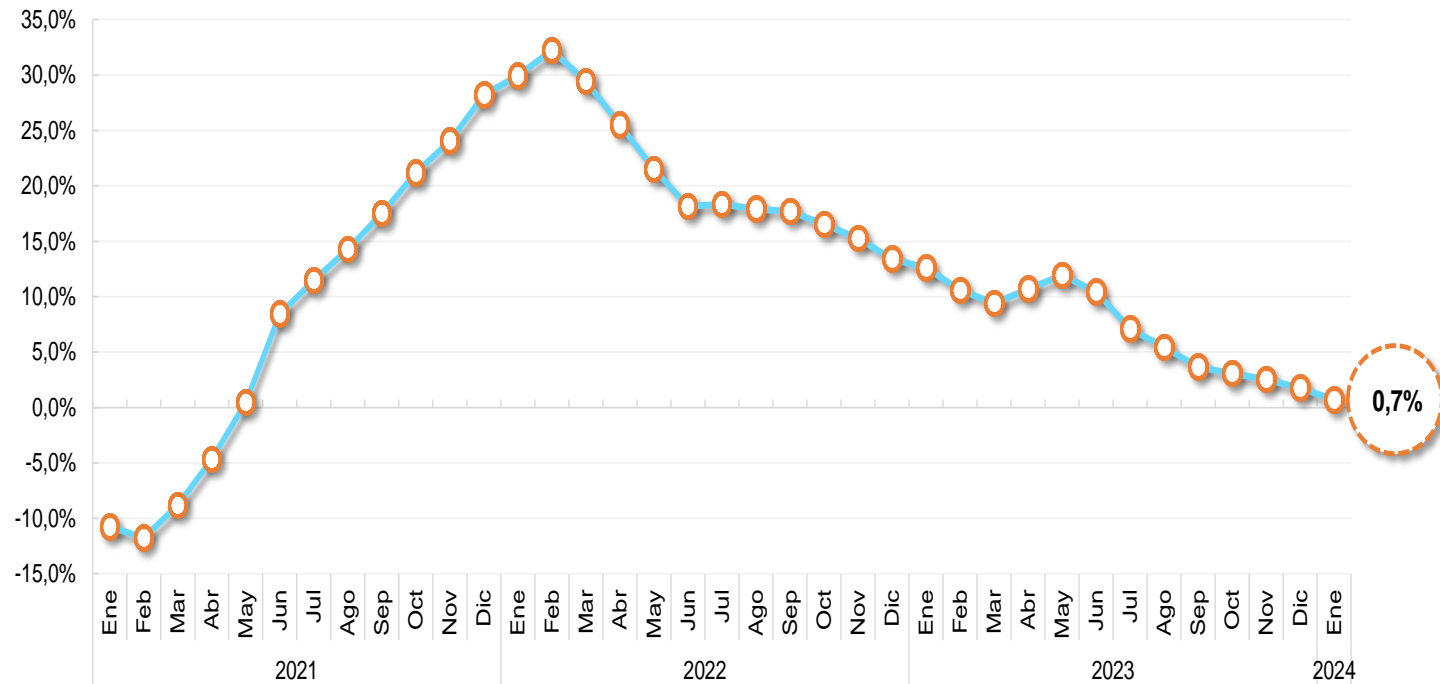

Tendencia de Ingresos Tributación y Aduanas

Al mes de Enero del 2024

Ingresos Internos, DGT

-en variación 12 meses-

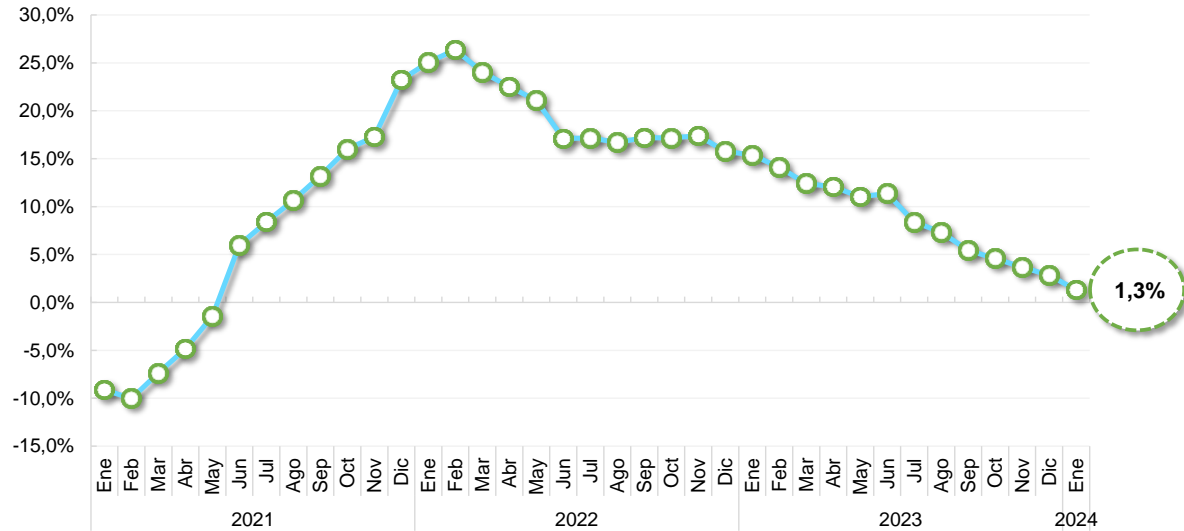

Ingresos Aduaneros, DGA

-en variación 12 meses-

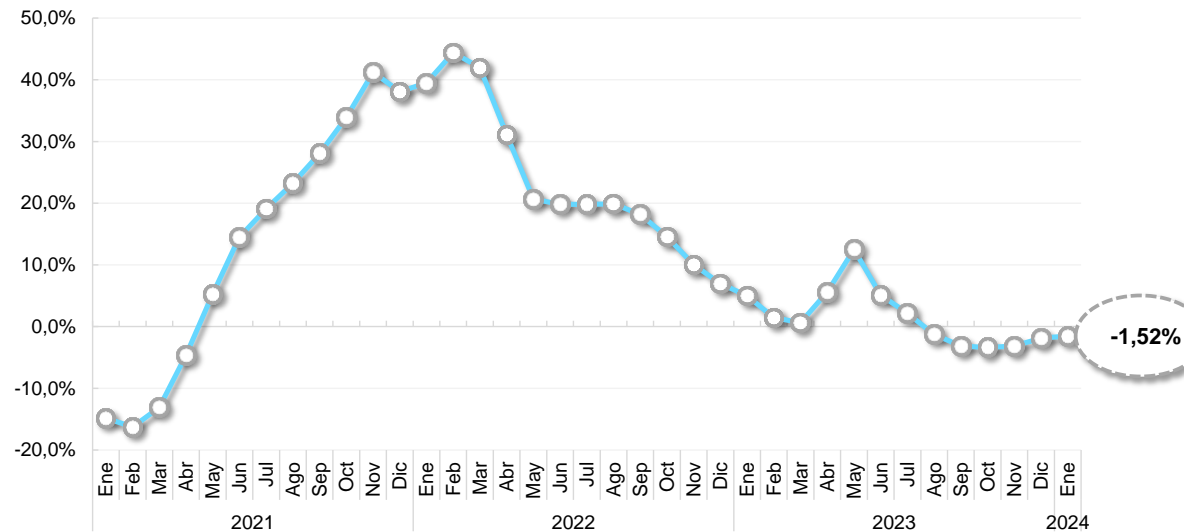

Tendencia Principales Impuestos

Al mes de Enero del 2024

Impuesto a los Ingresos y Utilidades

-en variación 12 meses-

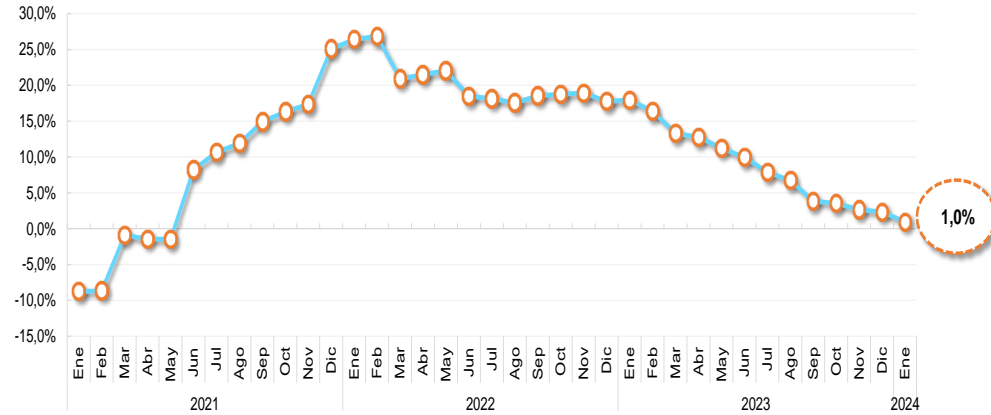

Impuesto al Valor Agregado (IVA)

-en variación 12 meses-

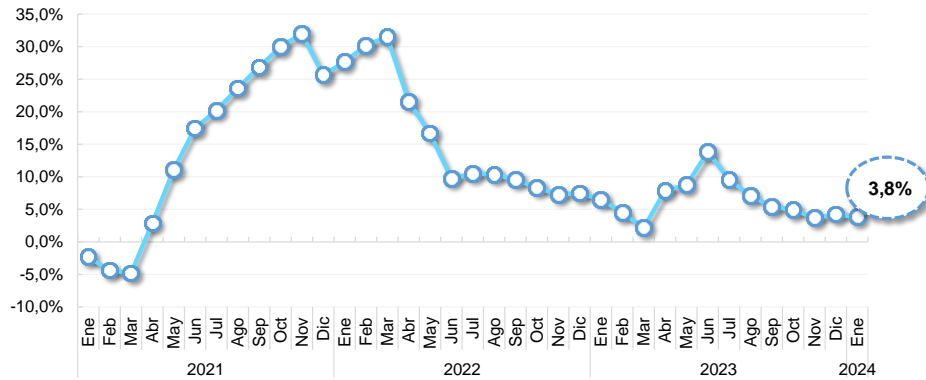

Impuesto Único a los Combustibles

-en variación 12 meses-

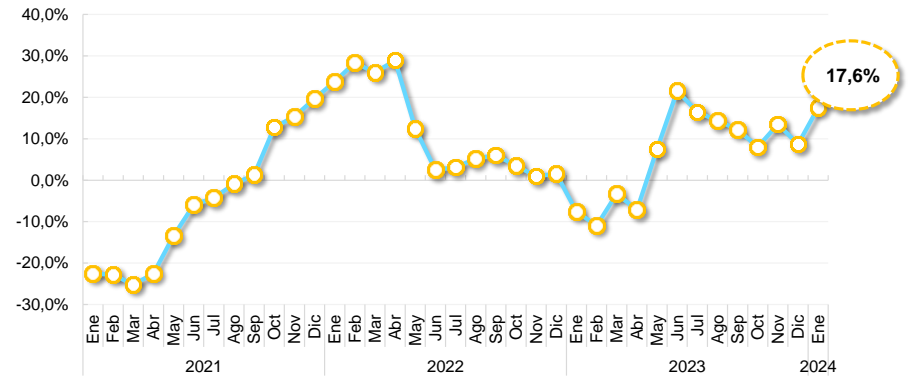

Mes de Enero del 2024

Este informe presenta el comportamiento de los Ingresos del Gobierno Central desagregados de la siguiente manera:

- **Evolución de Ingresos Totales:**

Se presentan los dos componentes más amplios en lo que se clasifican los Ingresos Totales que son los Ingresos Corrientes y los Ingresos de Capital. A su vez, los ingresos corrientes se subdividen en cuatro rubros adicionales, los Ingresos Tributarios, las Contribuciones Sociales, los Ingresos no Tributarios y las Transferencias Corrientes; además los Ingresos de Capital tienen como subcategorías a las Venta de Activos, Transferencias de Capital y Recuperación de Prestamos e Inversiones.

- **Evolución de Ingresos Tributarios:**

Se muestran los Ingresos Tributarios desagregados en cinco partidas que son: Impuestos a los Ingresos y Utilidades, Impuestos sobre la Propiedad, Impuestos sobre Bienes y Servicios, Impuestos al Comercio Exterior y Transacciones Internacionales, además de otros Ingresos Tributarios.

Ingresos Tributarios por Dependencia:

En esta sección se clasifican los ingresos tributarios según su Dependencia, en impuestos internos o los pertenecientes a Tributación, impuestos externos o los recaudados en Aduanas, y en otros impuestos que ingresan por otras vías o sistemas.

- **Tendencias:** La tasa de variación a 12 meses, hace referencia a la variación del nivel medio de los últimos doce meses de la serie de datos con respecto a los doce meses precedentes. Las tendencias de IVA y Combustibles son totales, incluye tanto el componente interno como el de aduanas.

Fuente: Liquidación de Ingresos de la Contabilidad Nacional.

Fecha de Elaboración: 21 de febrero del 2024.

Depto. Estadísticas Fiscales

Div. Política Fiscal, DGH



MINISTERIO
DE HACIENDA

GOBIERNO
DE COSTA RICA

DIRECCIÓN GENERAL
DE HACIENDA