

Informe Gráfico del Ingreso Total del Gobierno Central

Enero del 2023

Enero del 2023 (en millones de colones)

2022

612 346

2023

677 016

Var. Abs

64 670

Var. Rel

10,6%

Composición de los Ingresos Corrientes 2023

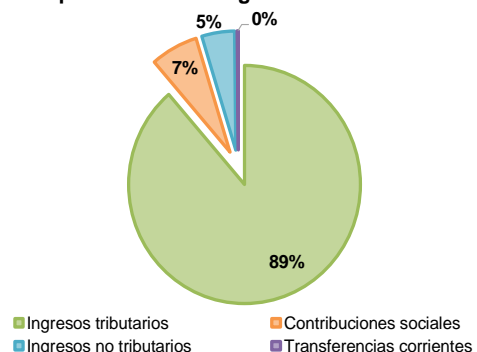

Composición de los Ingresos de Capital 2023

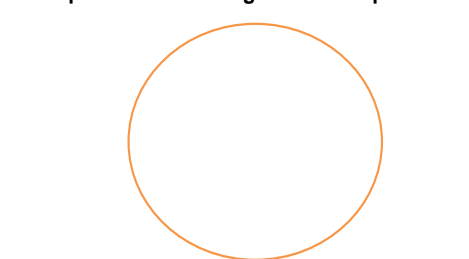

100%
Ingresos Corrientes

0%
Ingresos de Capital

Distribución de los Ingresos Totales 2022 - 2023

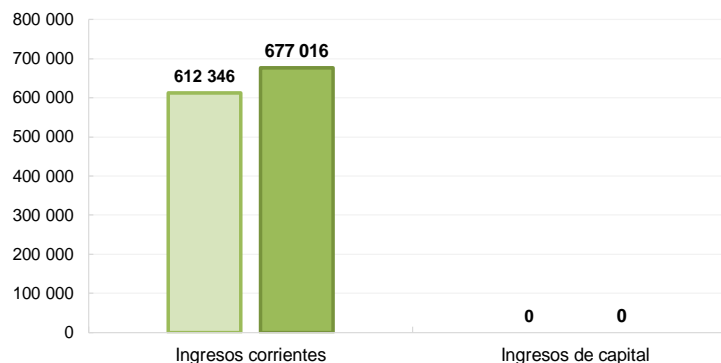

Distribución de los Ingresos Corrientes 2022 - 2023

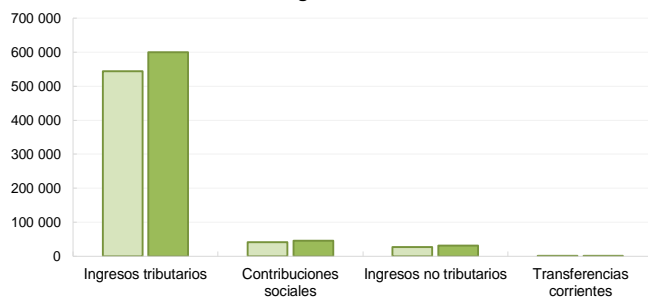

Distribución de los Ingresos de Capital 2022 - 2023



Desglose de Ingresos Corrientes

Concepto	2022	2023	Abs	Δ%
Impuestos a los ingresos y utilidades	154 726	181 017	26 292	17,0%
Impuestos sobre la propiedad	56 092	92 711	36 620	65,3%
Impuestos sobre bienes y servicios	307 775	299 940	-7 835	-2,5%
Impuestos sobre comercio exterior	22 194	22 241	47	0,2%
Otros ingresos tributarios	3 008	4 300	1 292	43,0%
Ingresos Tributarios	543 794	600 209	56 416	10,4%
Contribuciones a la seguridad social	40 468	44 727	4 259	10,5%
Contribuciones Sociales	40 468	44 727	4 259	10,5%
Venta de bienes y servicios	21 028	25 322	4 294	20,4%
Ingresos de la propiedad	1 509	1 363	-146	-9,7%
Multas, sanciones, remates y comisos	2 872	2 832	-40	-1,4%
Intereses moratorios	531	615	84	15,9%
Otros ingresos no tributarios	1 187	794	-393	-33,1%
Ingresos no Tributarios	27 127	30 926	3 799	14,0%
Transferencias corrientes del sector público	801	961	160	20,0%
Transferencias corrientes del sector privado	155	192	37	23,6%
Transferencias corrientes del sector externo	0	0	0	0,0%
Transferencias Corrientes	956	1 153	197	20,6%
Ingresos Corrientes	612 346	677 016	64 670	10,6%

Desglose de Ingresos Totales

Concepto	2022	2023	Abs	Δ%
Ingresos tributarios	543 794	600 209	56 416	10,4%
Contribuciones sociales	40 468	44 727	4 259	10,5%
Ingresos no tributarios	27 127	30 926	3 799	14,0%
Transferencias corrientes	956	1 153	197	20,6%
Ingresos corrientes	612 346	677 016	64 670	10,6%
Venta de activos	0	0	0	0,0%
Transferencias de capital	0	0	0	0,0%
Recuperación de préstamos e inversiones	0	0	0	0,0%
Ingresos de capital	0	0	0	0,0%
Ingresos Totales	612 346	677 016	64 670	10,6%

Desglose de Ingresos de Capital

Concepto	2022	2023	Abs	Δ%
Venta de activos fijos	0	0	0	0,0%
Venta de activos	0	0	0	0,0%
Transf., de capital del sector público	0	0	0	0,0%
Transferencias de capital	0	0	0	0,0%
Recup., de inversiones financieras	0	0	0	0,0%
Recuperación de préstamos e invers	0	0	0	0,0%
Ingresos de Capital	0	0	0	0,0%

Enero del 2023 (en millones de colones)

2022	543 794	2023	600 209	Var. Abs	56 416	Var. Rel	10,4%
-------------	----------------	-------------	----------------	-----------------	---------------	-----------------	--------------



50,0%
Bienes y servicios



30,2%
Ingresos y utilidades



15,4%
Propiedad



3,7%
Comercio exterior

Carga Tributaria Mensual



Distribución de los Ingresos Tributarios 2022 - 2023

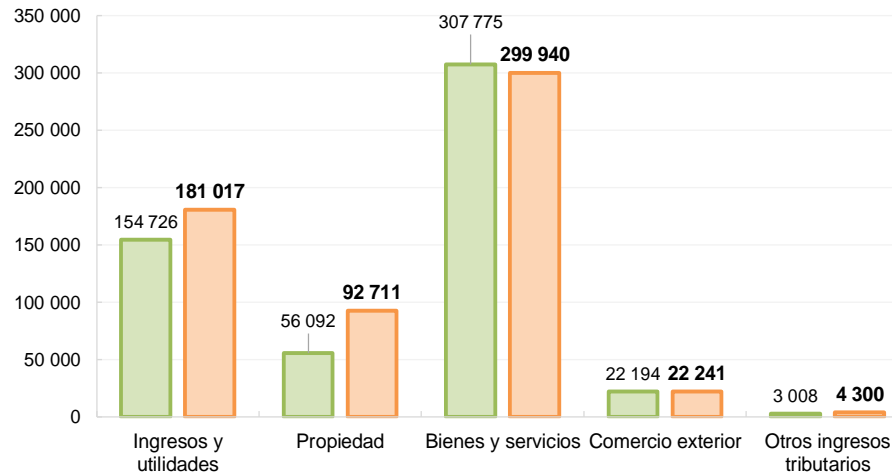

Clasificación de los Ingresos 2023

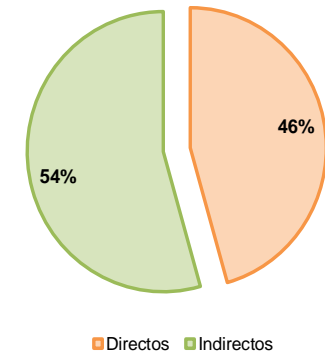

Desglose de Ingresos Tributarios

Clasificación	2022	2023	Abs	Δ%
Subtotal Imp. Ingresos y Utilidades	154 726	181 017	26 292	17,0%
Impuesto sobre las Utilidades	49 493	60 912	11 419	23,1%
Rentas percibidas por el Trabajo	53 320	58 595	5 275	9,9%
Rentas, Ganacias y Perdidas de Capital	27 834	32 077	4 243	15,2%
Remeses al Exterior	24 078	29 433	5 355	22,2%
Subtotal Imp. Propiedad	56 092	92 711	36 620	65,3%
Solidario de Vivienda	3 892	3 973	80	2,1%
Propiedad de Vehículos	34 658	71 437	36 779	106,1%
Timbre Fauna Silvestre	634	741	107	16,9%
Timbre Educación y Cultura	63	3	-60	-95,2%
Personas Jurídicas Ley 9428	9 924	10 218	294	3,0%
Traspaso de Bienes Inmuebles	4 508	3 805	-703	-15,6%
Transferencia de Vehículos	2 413	2 534	122	5,0%

Desglose de Ingresos Tributarios

Clasificación	2022	2023	Abs	Δ%
Subtotal Imp. Bienes y Serv.	307 775	299 940	-7 835	-2,5%
Valor Agregado (IVA)	208 537	223 478	14 941	7,2%
Consumo	17 637	23 106	5 469	31,0%
Combustibles	67 967	39 027	-28 940	-42,6%
Bebidas Alcohólicas	6 609	5 943	-665	-10,1%
Bebidas No Alcohólicas	5 030	5 626	596	11,8%
Jabones de tocador	319	272	-47	-14,6%
Cemento Ley 6849 (anterior)	0	0	0	0,0%
Cemento Ley 9829	5	378	373	7558,2%
Productos de Tabaco Ley 9028	1 591	1 671	80	5,0%
Ley 6883 y 8495 SENASA	11	9	-1	-12,4%
Permiso de Transp carga liviana COSEVI	0	0	0	2800,0%
Casinos y salas de Juego	71	37	-34	-47,4%
Apuestas Electrónicas	0	7	7	0,0%
Espectáculos Públicos Teatro Nacional	0	381	381	0,0%
Explot. recursos naturales y mineros SINAC	0	2	2	0,0%
Impuesto al vapeo y accesorios Ley 10066	0	3	3	0,0%

Desglose de Ingresos Tributarios

Clasificación	2022	2023	Abs	Δ%
Subtotal Imp. Comercio Ext.	22 194	22 241	47	0,2%
Derechos de Importación DAI	13 107	10 868	-2 238	-17,1%
1% S/ Valor Aduanero de Mercancías	2 350	2 314	-36	-1,5%
1,5% valor CIF de productos agroquímicos SFE	375	284	-91	-24,2%
Derechos de Exportación de Banano	291	296	5	1,8%
€1,5 Por Caja de Banano Exportado	14	15	1	9,4%
Imp.Exp.Via.Terrest	156	145	-11	-7,2%
Derechos de salida aéreo	4 498	5 926	1 428	31,7%
Derechos de salida terrestre	106	216	110	103,7%
Derechos Consulares	308	218	-90	-29,1%
Ley Migración y Extranjería	833	1 839	1 005	120,6%
Imp. General Forestal	157	120	-37	-23,3%

Clasificación	2022	2023	Abs	Δ%
Subtotal Otros Ing Tributarios	3 008	4 300	1 292	43,0%
Timbre Fiscal	493	562	70	14,1%
Papel Sellado	0	0	0	32,9%
Timbre del Registro Nacional	2 353	3 215	862	36,6%
Timbre Propiedad Intelectual - Registro Nacional	78	94	16	20,5%
Timbre Portal Web - Registro Nacional	22	31	9	39,1%
Placas - Registro Nacional	35	47	11	32,6%
Timbre Gobierno Digital - Registro Nacional	0	0	0	-58,4%
Timbre Colegio Abogados	0	126	126	597127,3%
Timbre Archivo Nacional	1	1	0	17,9%
Timbre Educación y Cultura Museo Nacional	0	3	3	0,0%
Timbre Educación y Cultura SINEM	0	8	8	36666,8%
Timbre Pro-Parques Nacionales SINAC	5	9	4	68,9%
Timbre de Vida Silvestre SINAC	0	0	0	0,0%
Timbre Pro-Parques Nacionales CONAGEBIO	19	27	7	37,7%
Otros ingresos tributarios diversos	0	178	178	0,0%

Enero del 2023 (en millones de colones)



77,4%
Tributación



21,3%
Aduanas



1,3%
Otros ingresos

Participación % de los Ingresos Tributación 2023

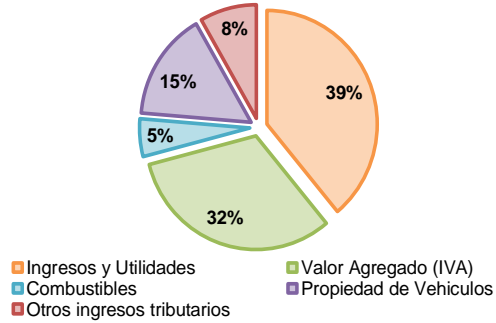

Distribución de los Ingresos por Dependencia 2022 - 2023

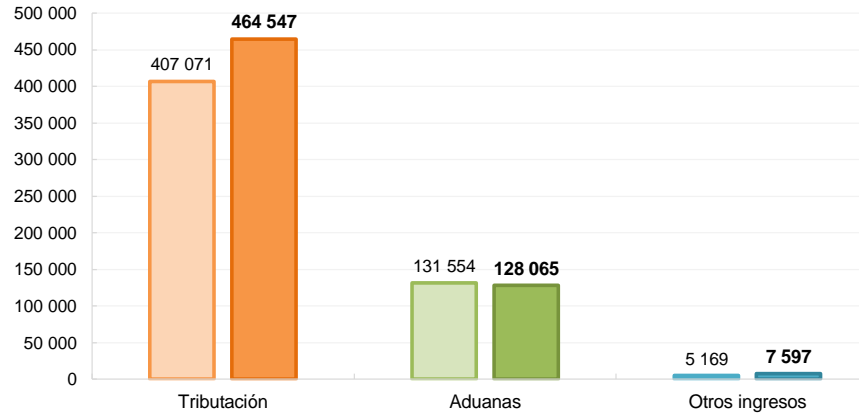

Participación % de los Ingresos Aduanas 2023

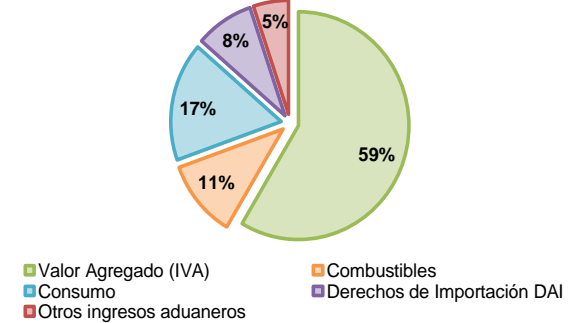

Deglose de Ingresos Tributación

Impuesto	2022	2023	Abs	Δ%
Ingresos y Utilidades	154 726	181 017	26 292	17,0%
Valor Agregado (IVA)	131 754	148 527	16 773	12,7%
Combustibles	49 346	24 935	-24 411	-49,5%
Propiedad de Vehículos	34 658	71 437	36 779	106,1%
Derecho de salida aérea	4 498	5 926	1 428	31,7%
Derecho de salida terrestre	106	216	110	103,7%
Consumo	1 541	1 537	-4	-0,3%
Bebidas Alcohólicas	4 889	4 745	-145	-3,0%
Bebidas sin contenido Alcohólico	4 683	5 250	566	12,1%
Imp. al Cemento Ley 9829	0	379	379	0,0%
Traspaso de Bienes Inmuebles	4 508	3 805	-703	-15,6%
Transferencia de Vehículos	2 413	2 534	122	5,0%
Solidario de Vivienda	3 892	3 973	80	2,1%
Personas Jurídicas Ley 9428	9 924	10 218	294	3,0%
Timbre Educación y Cultura	63	3	-60	-95,2%
Casinos y salas de juego	71	37	-34	-47,4%
Apuestas electrónicas	0	7	7	0,0%
Otros Ingresos tributarios diversos internos	0	0	0	0,0%
Impuesto al vapeo y accesorios Ley 10066	0	3	3	0,0%
Total Ing. Tributarios	407 071	464 547	57 476	14,1%

Deglose de Ingresos Aduanas

Impuesto	2022	2023	Abs	Δ%
Valor Agregado (IVA)	76 782	74 951	-1 832	-2,4%
Combustibles	18 621	14 092	-4 529	-24,3%
Consumo	16 096	21 569	5 473	34,0%
Derechos de Importación DAI	13 107	10 868	-2 238	-17,1%
1% S/ Valor Aduanero de Mercancías	2 350	2 314	-36	-1,5%
Bebidas Alcohólicas	1 719	1 199	-520	-30,3%
Bebidas sin contenido Alcohólico	347	376	30	8,6%
Imp. al Cemento Ley 9829	5	0	-5	-104,6%
Jabones de tocador	319	272	-47	-14,6%
Producción de Tabaco Ley 9028	1 591	1 671	80	5,0%
Derechos de Exportación de Banano	291	296	5	1,8%
Imp. General Forestal	157	120	-37	-23,3%
ϕ1,5 Por Caja de Banano Exportado	14	15	1	9,4%
Exportación por vía Terrestre	156	145	-11	-7,2%
Otros Ingresos tributarios diversos aduanas	0	178	178	0,0%
Total Ing. Aduaneros	131 554	128 065	-3 488	-2,7%

Deglose de Otros Ingresos

Impuesto	2022	2023	Abs	Δ%
Ley Migración y Extranjería	833	1 839	1 005	120,6%
Derechos Consulares	308	218	-90	-29,1%
Timbre Fiscal	493	562	70	14,1%
Papel Sellado	0	0	0	32,9%
Timbre Fauna Silvestre	634	741	107	16,9%
Ingresos y utilidades Art. 46 Ley 8488 CNE	0	0	0	0,0%
Imp. Ley 6883 y 8495 SENASA	11	9	-1	-12,4%
Permiso de Transporte carga liviana COSEVI	0	0	0	2800,0%
Espectáculos públicos Teatro Nacional	0	381	381	0,0%
1,5% valor CIF de productos agroquímicos SFE	375	284	-91	-24,2%
Timbre del Registro Nacional	2 353	3 215	862	36,6%
Timbre Propiedad Intelectual - Registro Nacional	78	94	16	20,5%
Timbre Portal Web - Registro Nacional	22	31	9	39,1%
Placas - Registro Nacional	35	47	11	32,6%
Timbre Gobierno Digital - Registro Nacional	0	0	0	-58,4%
Timbre Colegio Abogados	0	126	126	597127,3%
Timbre Archivo Nacional	1	1	0	17,9%
Timbre Educación y Cultura Museo Nacional	0	3	3	0,0%
Timbre Educación y Cultura SINEM	0	8	8	36666,8%
Timbre Pro-Parques Nacionales SINAC	5	9	4	68,9%
Timbre de Vida Silvestre SINAC	0	0	0	0,0%
Timbre Pro-Parques Nacionales CONAGEBIO	19	27	7	37,7%
Explotación de rec., naturales y mineros SINAC	0	2	2	0,0%
Total Otros Ingresos	5 169	7 597	2 428	47,0%

Al mes de Enero del 2023

Ingresos Tributarios Totales -en variación 12 meses-

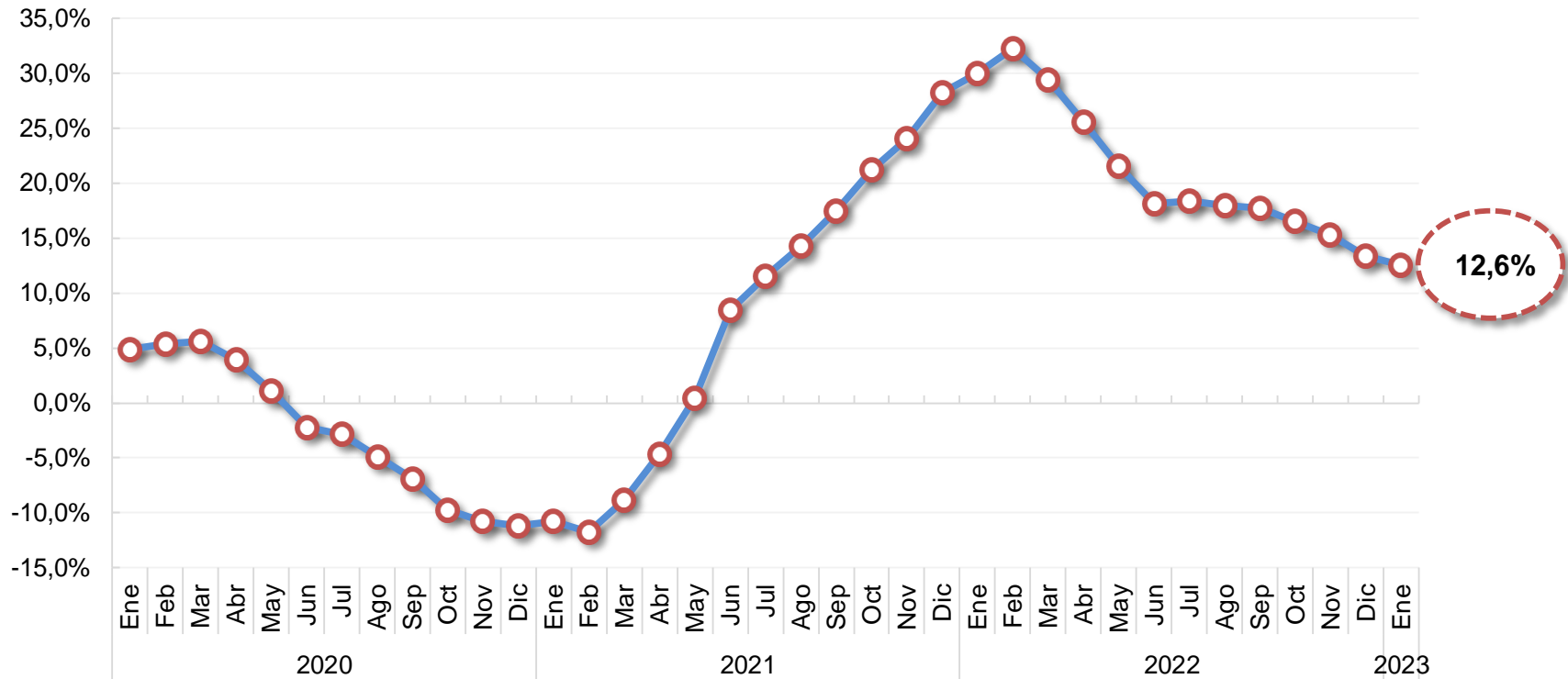

Al mes de Enero del 2023

Ingresos Internos, DGT

-en variación 12 meses-

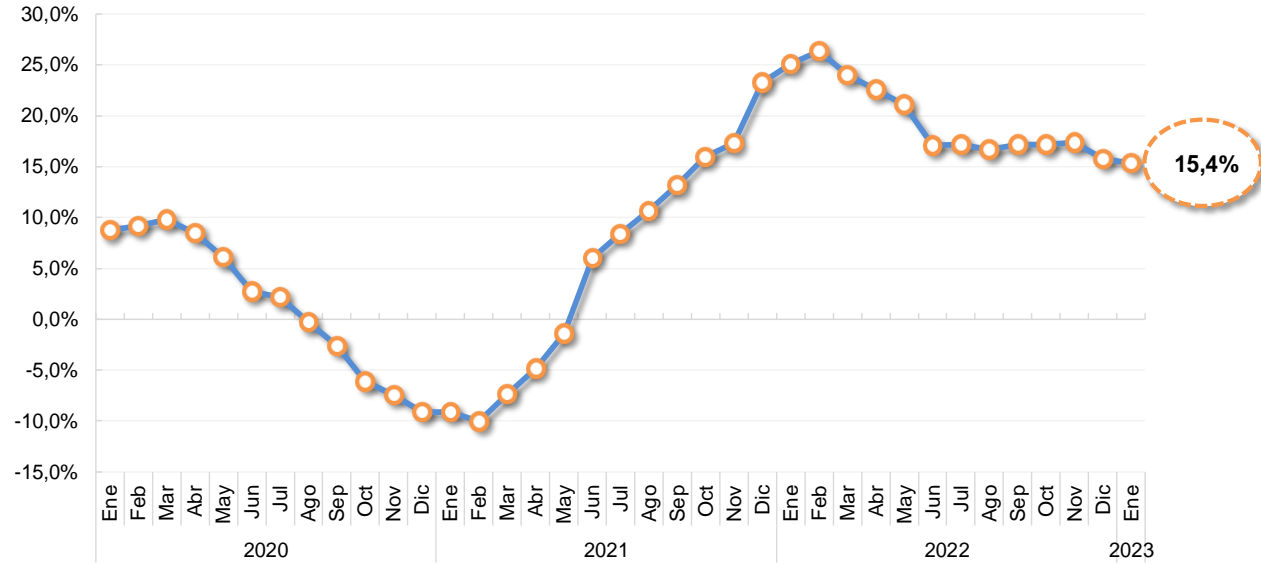

Ingresos Aduaneros, DGA

-en variación 12 meses-

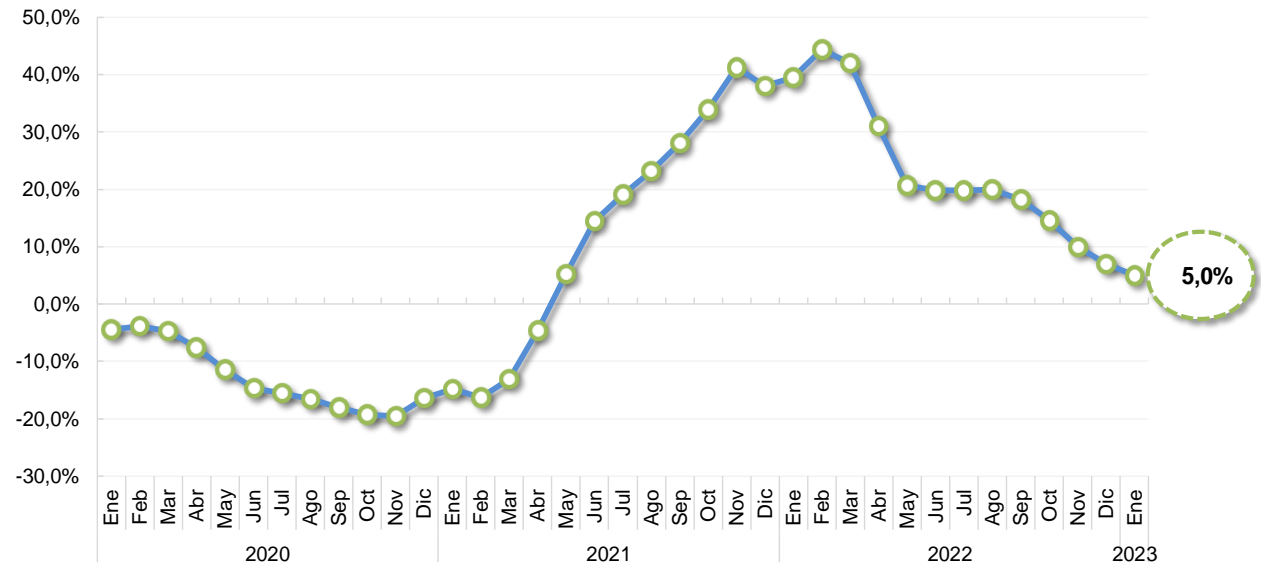

Al mes de Enero del 2023

Impuesto a los Ingresos y Utilidades
-en variación 12 meses-

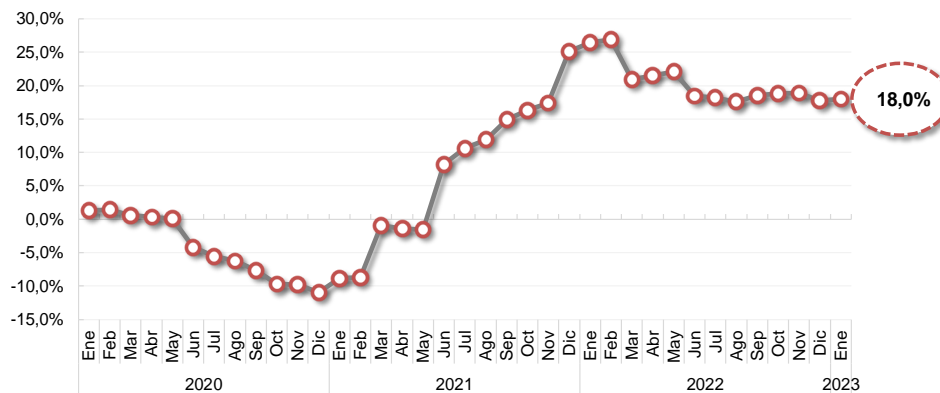

Impuesto al Valor Agregado (IVA)
-en variación 12 meses-

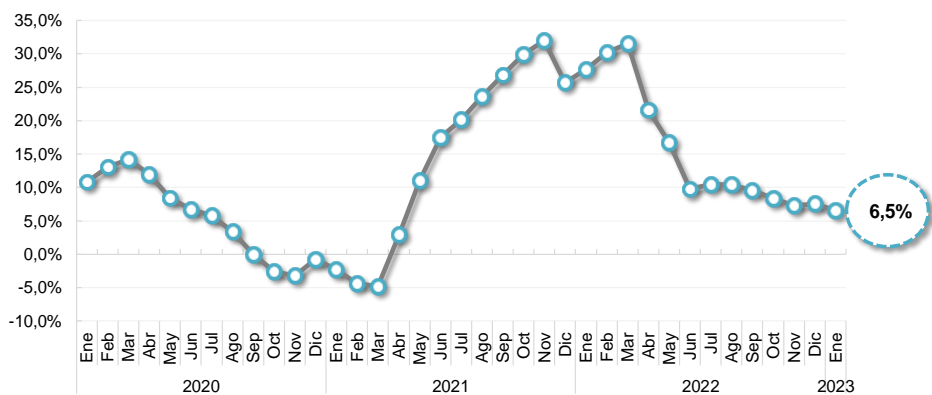

Impuesto Único a los Combustibles
-en variación 12 meses-

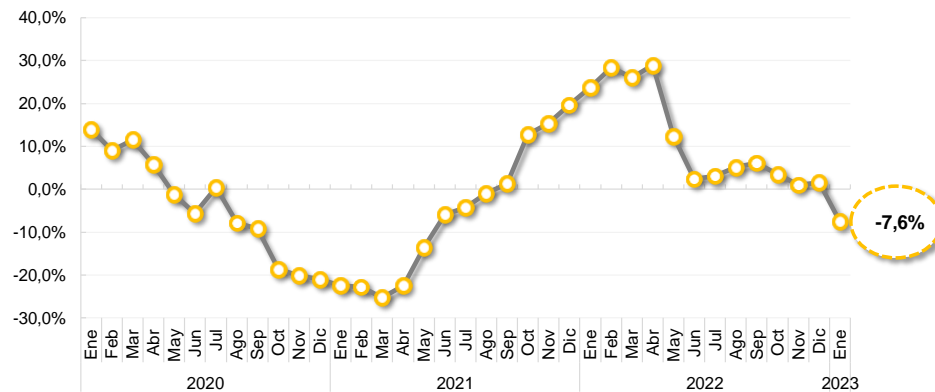

Mes de Enero del 2023

Este informe presenta el comportamiento de los Ingresos del Gobierno Central desagregados de la siguiente manera:

* **Nota aclaratoria:** en el mes de abril 2022 se produjo un ataque cibernético que imposibilitó el registro adecuado de los impuestos recaudados en los meses de abril, mayo y junio, por lo que se crearon dos cuentas denominadas "Otros ingresos tributarios diversos" tanto para ingresos internos como de aduanas. Al no tener certeza sobre la distribución correcta de estos impuestos, por falta de información administrativa, se omite la elaboración de los informes con las cifras de manera acumulada por la inconsistencia que esto generó.

• **Evolución de Ingresos Totales:**

Se presentan los dos componentes más amplios en lo que se clasifican los Ingresos Totales que son los Ingresos Corrientes y los Ingresos de Capital. A su vez, los ingresos corrientes se subdividen en cuatro rubros adicionales, los Ingresos Tributarios, las Contribuciones Sociales, los Ingresos no Tributarios y las Transferencias Corrientes; además los Ingresos de Capital tienen como subcategorías a las Venta de Activos, Transferencias de Capital y Recuperación de Prestamos e Inversiones.

• **Evolución de Ingresos Tributarios:**

Se muestran los Ingresos Tributarios desagregados en cinco partidas que son: Impuestos a los Ingresos y Utilidades, Impuestos sobre la Propiedad, Impuestos sobre Bienes y Servicios, Impuestos al Comercio Exterior y Transacciones Internacionales, además de otros Ingresos Tributarios.

Ingresos Tributarios por Dependencia:

En esta sección se clasifican los ingresos tributarios según su Dependencia, en impuestos internos o los pertenecientes a Tributación, impuestos externos o los recaudados en Aduanas, y en otros impuestos que ingresan por otras vías o sistemas.

• **Tendencias:** La tasa de variación a 12 meses, hace referencia a la variación del nivel medio de los últimos doce meses de la serie de datos con respecto a los doce meses precedentes. Las tendencias de IVA y Combustibles son totales, incluye tanto el componente interno como el de aduanas.

Fuente: Liquidación de Ingresos de la Contabilidad Nacional.

Fecha de Elaboración: 31 de marzo del 2023.

Depto. Estadísticas Fiscales

Div. Política Fiscal, DGH

