



Informe Gráfico del Ingreso Total del Gobierno Central

Abril del 2024



MINISTERIO
DE HACIENDA

GOBIERNO
DE COSTA RICA

Evolución de Ingresos Totales

Abril del 2024 (en millones de colones)



Composición de los Ingresos Corrientes 2024

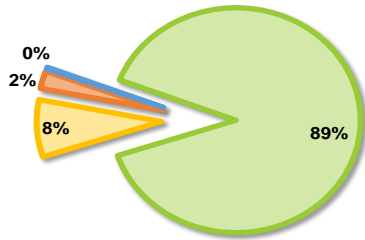

■ Ingresos tributarios ■ Contribuciones sociales
■ Ingresos no tributarios ■ Transferencias corrientes

Distribución de los Ingresos Corrientes 2023 - 2024

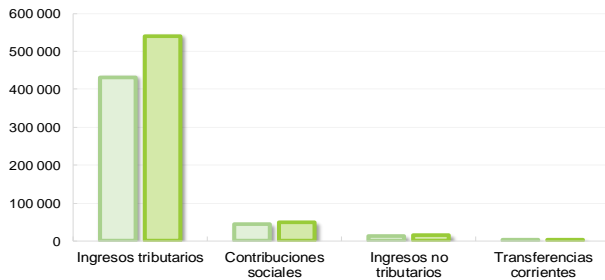

Desglose de Ingresos Corrientes

Concepto	2023	2024	Abs	Δ%
Impuestos a los ingresos y utilidades	142 329	153 529	11 200	7,9%
Impuestos sobre la propiedad	9 947	12 478	2 531	25,4%
Impuestos sobre bienes y servicios	254 532	316 620	62 088	24,4%
Impuestos sobre comercio exterior	19 752	52 467	32 715	165,6%
Otros ingresos tributarios	5 524	5 274	-251	-4,5%
Ingresos Tributarios	432 085	540 368	108 283	25,1%
Contribuciones a la seguridad social	44 112	49 837	5 725	13,0%
Contribuciones Sociales	44 112	49 837	5 725	13,0%
Venta de bienes y servicios	7 165	8 816	1 651	23,0%
Ingresos de la propiedad	1 517	1 331	-186	-12,3%
Multas, sanciones, remates y comisos	3 677	2 222	-1 456	-39,6%
Intereses moratorios	242	358	116	48,1%
Otros ingresos no tributarios	440	2 434	1 993	452,8%
Ingresos no Tributarios	13 042	15 161	2 119	16,2%
Transferencias corrientes del sector público	1 654	1 120	-534	-32,3%
Transferencias corrientes del sector privado	-44	160	204	-465,9%
Transferencias corrientes del sector externo	0	0	0	0,0%
Transferencias Corrientes	1 610	1 280	-330	-20,5%
Ingresos Corrientes	490 849	606 646	115 797	23,6%

Composición de los Ingresos de Capital 2024

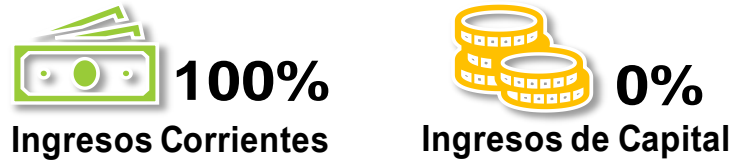

Distribución de los Ingresos Totales 2023 - 2024

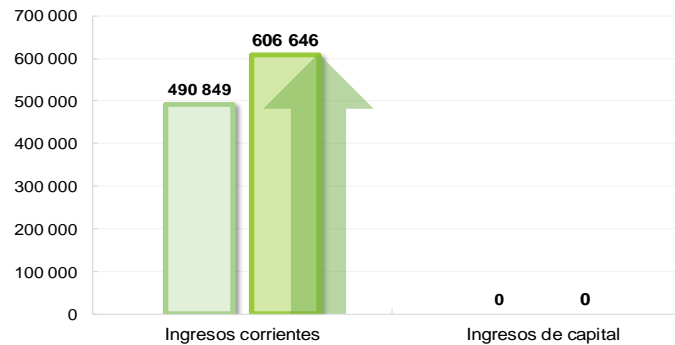

■ Venta de activos
■ Transferencias de capital
■ Recuperación de préstamos e inversiones financieras

Distribución de los Ingresos de Capital 2023 - 2024



Desglose de Ingresos Totales

Concepto	2023	2024	Abs	Δ%
Ingresos tributarios	432 085	540 368	108 283	25,1%
Contribuciones sociales	44 112	49 837	5 725	13,0%
Ingresos no tributarios	13 042	15 161	2 119	16,2%
Transferencias corrientes	1 610	1 280	-330	-20,5%
Ingresos corrientes	490 849	606 646	115 797	23,6%
Venta de activos	0	0	0	0,0%
Transferencias de capital	0	0	0	0,0%
Recuperación de préstamos e inversiones	0	0	0	0,0%
Ingresos de capital	0	0	0	0,0%
Ingresos Totales	490 849	606 646	115 797	23,6%

Desglose de Ingresos de Capital

Concepto	2023	2024	Abs	Δ%
Venta de activos fijos	0	0	0	0,0%
Venta de activos	0	0	0	0,0%
Transf., de capital del sector público	0	0	0	0,0%
Transferencias de capital	0	0	0	0,0%
Recup., de inversiones financieras	0	0	0	0,0%
Recuperación de préstamos e invers	0	0	0	0,0%
Ingresos de Capital	0	0	0	0,0%

Evolución de Ingresos Tributarios

Abril del 2024 (en millones de colones)

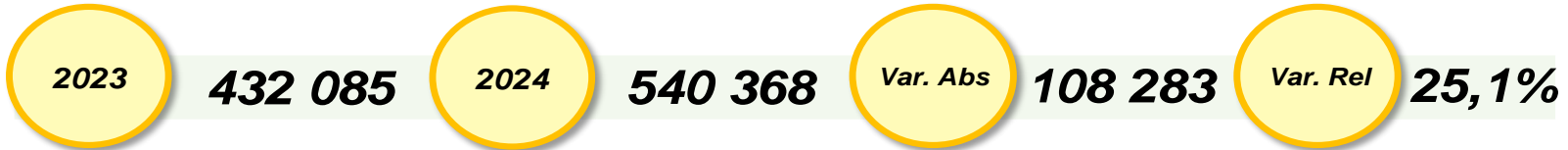

58,6%
Bienes y servicios



28,4%
Ingresos y utilidades



9,7%
Comercio exterior



2,3%
Propiedad

Distribución de los Ingresos Tributarios 2023 - 2024

Carga Tributaria Mensual

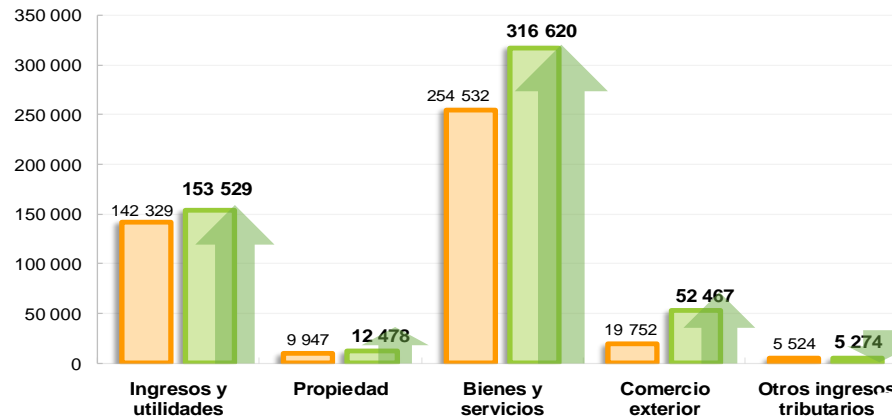

Clasificación de los Ingresos 2024

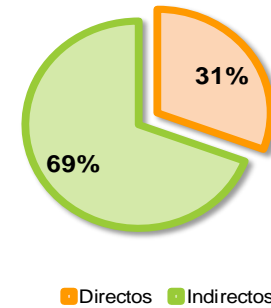

Desglose de Ingresos Tributarios

Clasificación	2023	2024	Abs	Δ%
Impuesto sobre las Utilidades	32 784	40 642	7 858	24,0%
Rentas percibidas por el Trabajo	61 247	69 753	8 506	13,9%
Rentas, Ganacias y Peridas de Capital	30 672	27 735	-2 937	-9,6%
Remesas al Exterior	17 626	15 399	-2 227	-12,6%
Subtotal Imp. Ingresos y Utilidades	142 329	153 529	11 200	7,9%
Clasificación	2023	2024	Abs	Δ%
Solidario de Vivienda	109	186	78	71,5%
Propiedad de Vehiculos	2 778	1 319	-1 459	-52,5%
Timbre Fauna Silvestre	28	28	1	2,6%
Aporte anual Conapdis	0	0	0	0,0%
Timbre Educación y Cultura	340	212	-127	-37,5%
Personas Jurídicas Ley 9428	1 044	1 709	665	63,7%
Traspaso de Bienes Inmuebles	3 709	6 332	2 623	70,7%
Transferencia de Vehiculos	1 941	2 692	751	38,7%
Subtotal Imp. Propiedad	9 947	12 478	2 531	25,4%

Desglose de Ingresos Tributarios

Clasificación	2023	2024	Abs	Δ%
Valor Agregado (IVA)	176 400	216 616	40 217	22,8%
Consumo	17 469	30 561	13 092	74,9%
Combustibles	47 158	56 121	8 963	19,0%
Bebidas Alcohólicas	4 952	5 457	505	10,2%
Bebidas No Alcohólicas	5 071	5 632	561	11,1%
Jabones de tocador	241	210	-30	-12,5%
Cemento Ley 6849 (anterior)	0	0	0	0,0%
Cemento Ley 9829	531	439	-92	-17,4%
Productos de Tabaco Ley 9028	2 458	1 450	-1 008	-41,0%
Ley 6883 y 8495 SENASA	11	16	5	43,7%
Permiso de Transp carga liviana COSEVI	0	0	0	-100,0%
Casinos y salas de Juego	74	59	-15	-20,2%
Apuestas Electrónicas	0	0	0	0,0%
Espectáculos Públicos Teatro Nacional	165	0	-165	-100,0%
Explot. recursos naturales y mineros SINAC	0	4	4	1656,3%
Impuesto al vapeo y accesorios Ley 10066	3	55	52	2034,9%
Subtotal Imp. Bienes y Servic.	254 532	316 620	62 088	24,4%

Desglose de Ingresos Tributarios

Clasificación	2023	2024	Abs	Δ%
Derechos de Importación DAI	9 034	40 277	31 243	345,8%
1% S/ Valor Aduanero de Mercancias	1 992	2 518	525	26,4%
1,5% valor CIF de productos agroquímicos SFE	356	276	-80	-22,5%
Derechos de Exportación de Banano	260	268	8	2,9%
φ1,5 Por Caja de Banano Exportado	15	16	1	8,9%
Imp. Exp.Via.Terrest	122	142	20	16,1%
Derechos de salida aéreo	4 539	5 814	1 275	28,1%
Derechos de salida terrestre	161	143	-18	-11,3%
Derechos Consulares	161	118	-43	-26,6%
Ley Migración y Extranjería	3 005	2 825	-180	-6,0%
Imp. General Forestal	106	71	-35	-33,4%
Subtotal Imp. Comercio Ext.	19 752	52 467	32 715	165,6%

Clasificación	2023	2024	Abs	Δ%
Timbre Fiscal	91	638	547	602,7%
Papel Sellado	0	0	0	-31,7%
Timbre del Registro Nacional	4 682	4 274	-407	-8,7%
Timbre Propiedad Intelectual - Registro Nacional	121	64	-58	-47,6%
Timbre Portal Web - Registro Nacional	45	37	-8	-17,4%
Placas - Registro Nacional	59	48	-12	-19,5%
Timbre Gobierno Digital - Registro Nacional	0	0	0	-26,6%
Timbre Colegio Abogados	333	0	-333	-100,0%
Timbre Archivo Nacional	6	4	-2	-27,4%
Timbre Educación y Cultura Museo Nacional	0	0	0	0,0%
Timbre Educación y Cultura SINEM	41	14	-27	-66,2%
Timbre Pro-Parques Nacionales SINAC	145	170	25	17,2%
Timbre de Vida Silvestre SINAC	0	0	0	0,0%
Timbre Pro-Parques Nacionales CONAGEBIO	1	24	23	2136,6%
Otros ingresos tributarios diversos	0	0	0	0,0%
Subtotal Otros Ing Tributarios	5 524	5 274	-251	-4,5%

Ingresos Tributarios por Dependencia

Abril del 2024 (en millones de colones)

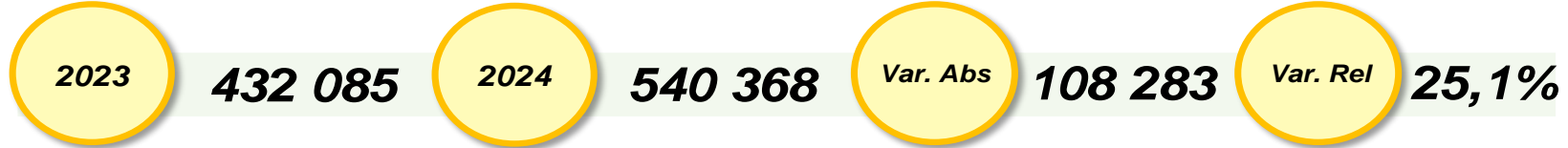

65,9%
Tributación



32,3%
Aduanas



1,9%
Otros ingresos

Participación % de los Ingresos Tributación 2024

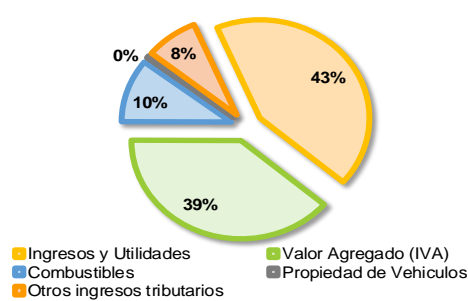

Distribución de los Ingresos por Dependencia 2023 - 2024

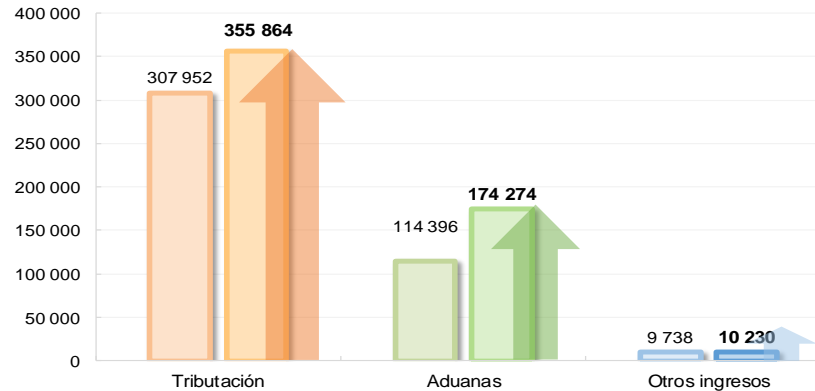

Participación % de los Ingresos Aduanas 2024

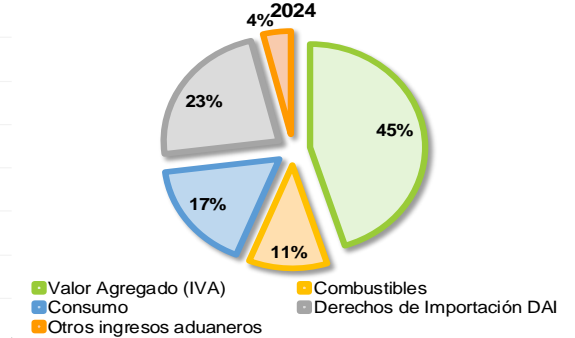

Deglose de Ingresos Tributación

Impuesto	2023	2024	Abs	Δ%
Ingresos y Utilidades	141 841	151 840	9 998	7,0%
Valor Agregado (IVA)	114 842	138 004	23 161	20,2%
Combustibles	26 191	36 936	10 745	41,0%
Propiedad de Vehículos	2 778	1 319	-1 459	-52,5%
Derecho de salida aérea	4 539	5 814	1 275	28,1%
Derecho de salida terrestre	161	143	-18	-11,3%
Consumo	1 231	1 160	-71	-5,8%
Bebidas Alcohólicas	3 913	3 874	-40	-1,0%
Bebidas sin contenido Alcohólico	4 708	5 159	451	9,6%
Imp. al Cemento Ley 9829	530	427	-103	-19,5%
Traspaso de Bienes Inmuebles	3 709	6 332	2 623	70,7%
Transferencia de Vehículos	1 941	2 692	751	38,7%
Solidario de Vivienda	109	186	78	71,5%
Personas Jurídicas Ley 9428	1 044	1 709	665	63,7%
Timbre Educación y Cultura	340	212	-127	-37,5%
Casinos y salas de juego	74	59	-15	-20,2%
Apuestas electrónicas	0	0	0	0,0%
Otros Ingresos tributarios diversos internos	0	0	0	0,0%
Impuesto al vapeo y accesorios Ley 10066	3	0	-2	-94,2%
Total Ing. Tributarios	307 952	355 864	47 912	15,6%

Deglose de Ingresos Aduanas

Impuesto	2023	2024	Abs	Δ%
Valor Agregado (IVA)	61 557	78 613	17 055	27,7%
Combustibles	20 968	19 185	-1 782	-8,5%
Consumo	16 238	29 401	13 163	81,1%
Derechos de Importación DAI	9 034	40 277	31 243	345,8%
1% S/ Valor Aduanero de Mercancías	1 992	2 518	525	26,4%
Bebidas Alcohólicas	1 039	1 583	545	52,5%
Bebidas sin contenido Alcohólico	364	473	109	30,1%
Imp. al Cemento Ley 9829	1	12	11	1325,3%
Jabones de tocador	241	210	-30	-12,5%
Producción de Tabaco Ley 9028	2 458	1 450	-1 008	-41,0%
Derechos de Exportación de Banano	260	268	8	2,9%
Imp. General Forestal	106	71	-35	-33,4%
€1,5 Por Caja de Banano Exportado	15	16	1	8,9%
Exportación por vía Terrestre	122	142	20	16,1%
Otros Ingresos tributarios diversos aduanas	0	0	0	0,0%
Impuesto al vapeo y accesorios Ley 10066	0	55	55	0,0%
Total Ing. Aduanas	114 396	174 274	59 878	52,3%

Deglose de Otros Ingresos

Impuesto	2023	2024	Abs	Δ%
Ley Migración y Extranjería	3 005	2 825	-180	-6,0%
Derechos Consulares	161	118	-43	-26,6%
Timbre Fiscal	91	638	547	602,7%
Papel Sellado	0	0	0	-31,7%
Timbre Fauna Silvestre	28	28	1	2,6%
Ingresos y utilidades Art. 46 Ley 8488 CNE	488	1 689	1 201	246,1%
Imp. Ley 6883 y 8495 SENASA	11	16	5	43,7%
Permiso de Transporte carga liviana COSEVI	0	0	0	-100,0%
Espectáculos públicos Teatro Nacional	165	0	-165	-100,0%
1,5% valor CIF de productos agroquímicos SFE	356	276	-80	-22,5%
Timbre del Registro Nacional	4 682	4 274	-407	-8,7%
Timbre Propiedad Intelectual - Registro Nacional	121	64	-58	-47,6%
Timbre Portal Web - Registro Nacional	45	37	-8	-17,4%
Placas - Registro Nacional	59	48	-12	-19,5%
Timbre Gobierno Digital - Registro Nacional	0	0	0	-26,6%
Timbre Colegio Abogados	333	0	-333	-100,0%
Timbre Archivo Nacional	6	4	-2	-27,4%
Timbre Educación y Cultura Museo Nacional	0	0	0	0,0%
Timbre Educación y Cultura SINEM	41	14	-27	-66,2%
Timbre Pro-Parques Nacionales SINAC	145	170	25	17,2%
Timbre de Vida Silvestre SINAC	0	0	0	0,0%
Timbre Pro-Parques Nacionales CONAGEBIO	1	24	23	2136,6%
Explotación de rec., naturales y mineros SINAC	0	4	4	1656,3%
Aporte anual Conapdis	0	0	0	0,0%
Total Otros Ingresos	9 738	10 230	492	5,1%

Tendencia de Ingresos Tributarios

Al mes de Abril del 2024

Ingresos Tributarios Totales

-en variación 12 meses-

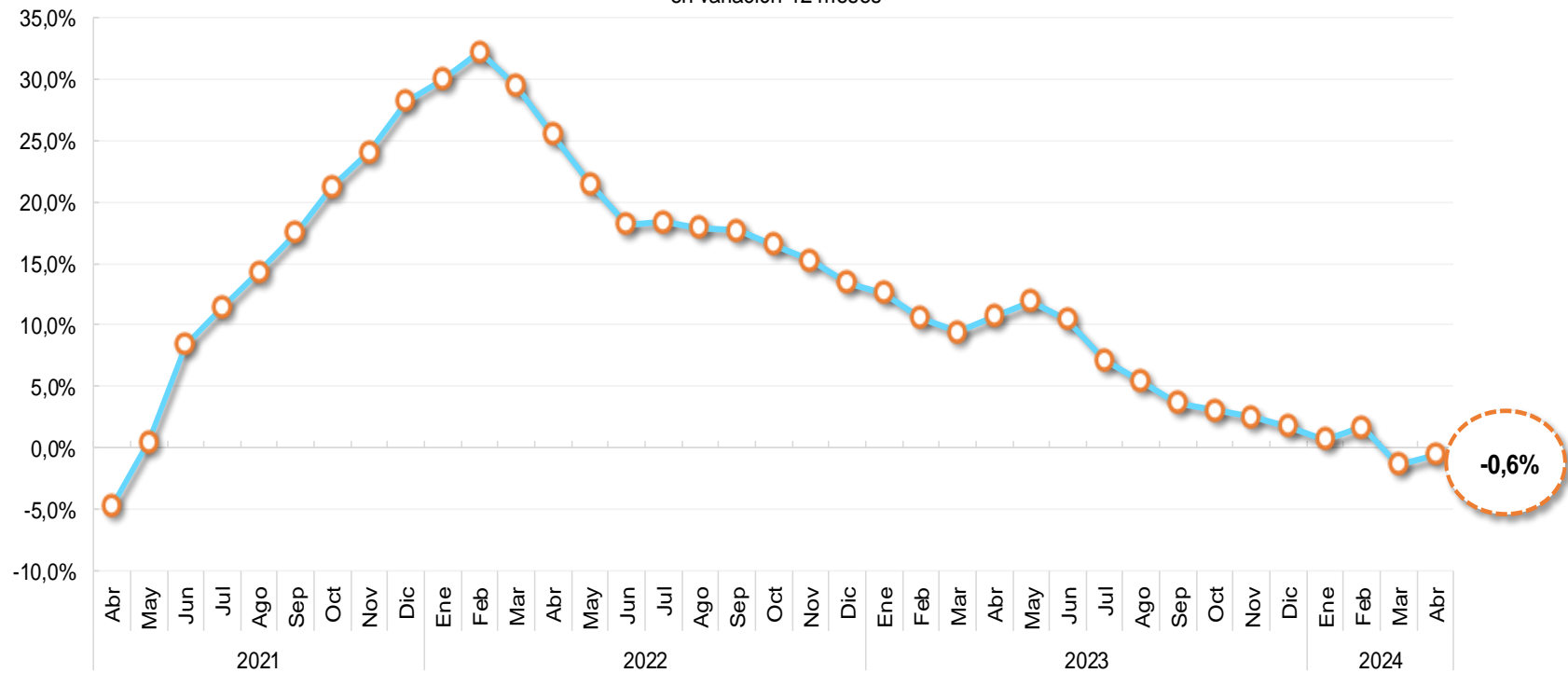

Tendencia de Ingresos Tributación y Aduanas

Al mes de Abril del 2024

Ingresos Internos, DGT

-en variación 12 meses-

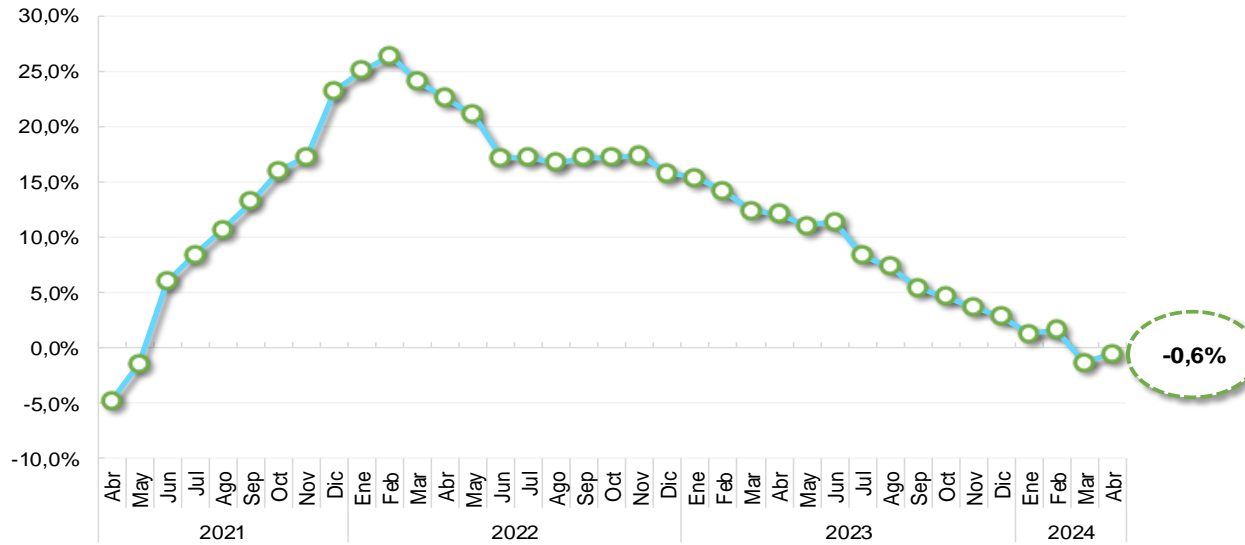

Ingresos Aduaneros, DGA

-en variación 12 meses-

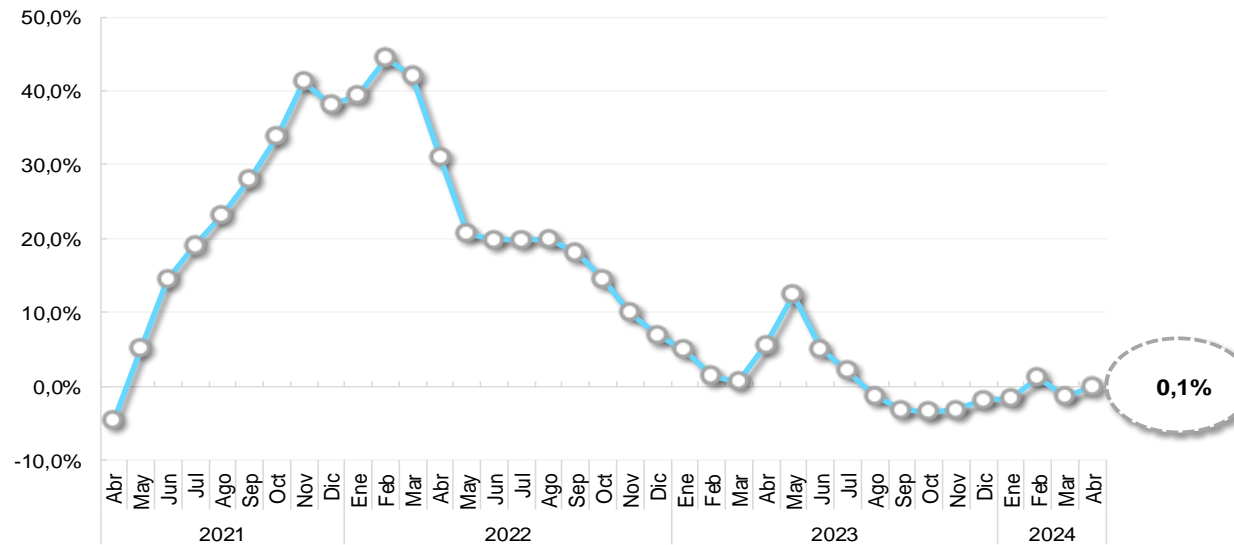

Tendencia Principales Impuestos

Al mes de Abril del 2024

Impuesto a los Ingresos y Utilidades

-en variación 12 meses-

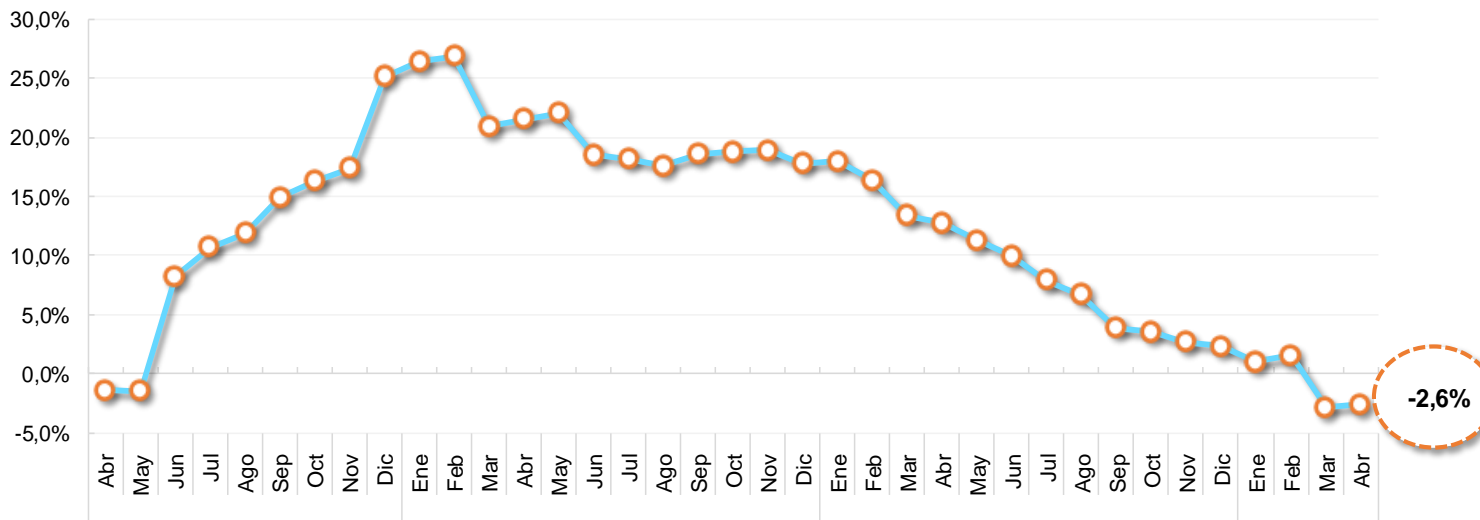

Impuesto al Valor Agregado (IVA)

-en variación 12 meses-

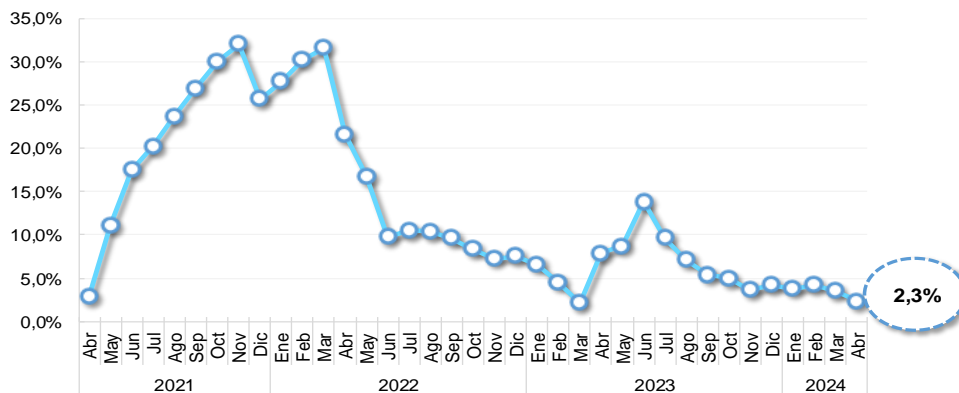

Impuesto Único a los Combustibles

-en variación 12 meses-

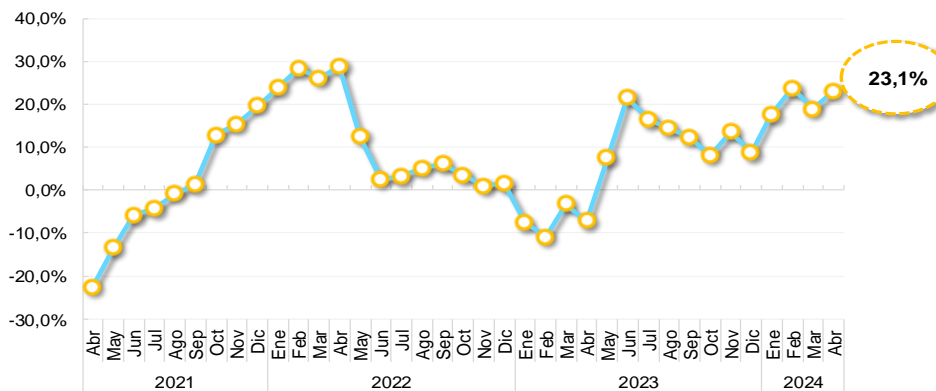

Mes de Abril del 2024

Este informe presenta el comportamiento de los Ingresos del Gobierno Central desagregados de la siguiente manera:

- **Evolución de Ingresos Totales:**

Se presentan los dos componentes más amplios en lo que se clasifican los Ingresos Totales que son los Ingresos Corrientes y los Ingresos de Capital. A su vez, los ingresos corrientes se subdividen en cuatro rubros adicionales, los Ingresos Tributarios, las Contribuciones Sociales, los Ingresos no Tributarios y las Transferencias Corrientes; además los Ingresos de Capital tienen como subcategorías a las Venta de Activos, Transferencias de Capital y Recuperación de Prestamos e Inversiones.

- **Evolución de Ingresos Tributarios:**

Se muestran los Ingresos Tributarios desagregados en cinco partidas que son: Impuestos a los Ingresos y Utilidades, Impuestos sobre la Propiedad, Impuestos sobre Bienes y Servicios, Impuestos al Comercio Exterior y Transacciones Internacionales, además de otros Ingresos Tributarios.

Ingresos Tributarios por Dependencia:

En esta sección se clasifican los ingresos tributarios según su Dependencia, en impuestos internos o los pertenecientes a Tributación, impuestos externos o los recaudados en Aduanas, y en otros impuestos que ingresan por otras vías o sistemas.

- **Tendencias:** La tasa de variación a 12 meses, hace referencia a la variación del nivel medio de los últimos doce meses de la serie de datos con respecto a los doce meses precedentes. Las tendencias de IVA y Combustibles son totales, incluye tanto el componente interno como el de aduanas.

Fuente: Liquidación de Ingresos de la Contabilidad Nacional.

Fecha de Elaboración: 20 de mayo del 2024.

Depto. Estadísticas Fiscales

Div. Política Fiscal, DGH



MINISTERIO
DE HACIENDA

GOBIERNO
DE COSTA RICA

DIRECCIÓN GENERAL
DE HACIENDA