

# Informe Gráfico del Ingreso Total del Gobierno Central

Septiembre del 2023



MINISTERIO  
DE HACIENDA

GOBIERNO  
DE COSTA RICA

# Evolución de Ingresos Totales

Septiembre del 2023 (en millones de colones)



Composición de los Ingresos Corrientes 2023

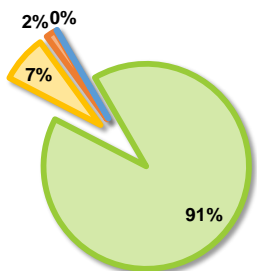

Composición de los Ingresos de Capital 2023

Distribución de los Ingresos Totales 2022 - 2023

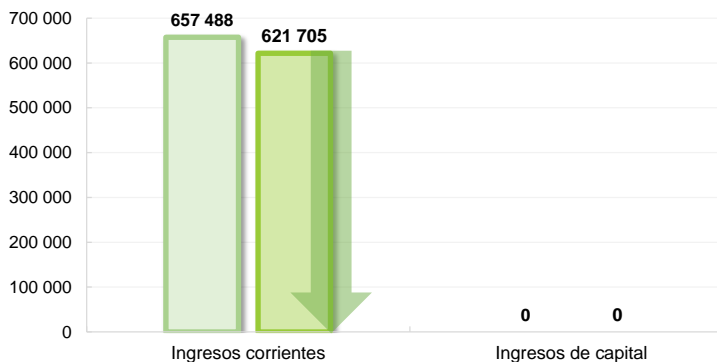

Distribución de los Ingresos Corrientes 2022 - 2023

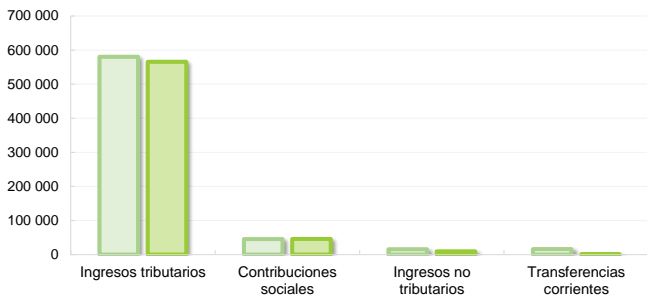

Distribución de los Ingresos de Capital 2022 - 2023



Desglose de Ingresos Corrientes

Concepto	2022	2023	Abs	Δ%
Impuestos a los ingresos y utilidades	277 907	271 102	-6 805	-2,4%
Impuestos sobre la propiedad	8 337	9 178	841	10,1%
Impuestos sobre bienes y servicios	267 638	257 711	-9 928	-3,7%
Impuestos sobre comercio exterior	21 548	20 762	-786	-3,6%
Otros ingresos tributarios	4 940	6 588	1 647	33,3%
<b>Ingresos Tributarios</b>	<b>580 370</b>	<b>565 340</b>	<b>-15 030</b>	<b>-2,6%</b>
Contribuciones a la seguridad social	45 344	45 996	652	1,4%
<b>Contribuciones Sociales</b>	<b>45 344</b>	<b>45 996</b>	<b>652</b>	<b>1,4%</b>
Venta de bienes y servicios	5 966	4 583	-1 384	-23,2%
Ingresos de la propiedad	4 199	1 762	-2 437	-58,0%
Multas, sanciones, remates y comisos	1 658	1 654	-5	-0,3%
Intereses moratorios	172	379	207	120,5%
Otros ingresos no tributarios	3 441	1 212	-2 229	-64,8%
<b>Ingresos no Tributarios</b>	<b>15 436</b>	<b>9 589</b>	<b>-5 847</b>	<b>-37,9%</b>
Transferencias corrientes del sector público	16 171	654	-15 517	-96,0%
Transferencias corrientes del sector privado	166	126	-40	-24,2%
Transferencias corrientes del sector externo	0	0	0	0,0%
<b>Transferencias Corrientes</b>	<b>16 337</b>	<b>780</b>	<b>-15 557</b>	<b>-95,2%</b>
<b>Ingresos Corrientes</b>	<b>657 488</b>	<b>621 705</b>	<b>-35 782</b>	<b>-5,4%</b>

Desglose de Ingresos Totales

Concepto	2022	2023	Abs	Δ%
Ingresos tributarios	580 370	565 340	-15 030	-2,6%
Contribuciones sociales	45 344	45 996	652	1,4%
Ingresos no tributarios	15 436	9 589	-5 847	-37,9%
Transferencias corrientes	16 337	780	-15 557	-95,2%
<b>Ingresos corrientes</b>	<b>657 488</b>	<b>621 705</b>	<b>-35 782</b>	<b>-5,4%</b>
Venta de activos	0	0	0	0,0%
Transferencias de capital	0	0	0	0,0%
Recuperación de préstamos e inversiones	0	0	0	0,0%
<b>Ingresos de capital</b>	<b>0</b>	<b>0</b>	<b>0</b>	<b>0,0%</b>
<b>Ingresos Totales</b>	<b>657 488</b>	<b>621 705</b>	<b>-35 782</b>	<b>-5,4%</b>

Desglose de Ingresos de Capital

Concepto	2022	2023	Abs	Δ%
Venta de activos fijos	0	0	0	0,0%
<b>Venta de activos</b>	<b>0</b>	<b>0</b>	<b>0</b>	<b>0,0%</b>
Transf., de capital del sector público	0	0	0	0,0%
<b>Transferencias de capital</b>	<b>0</b>	<b>0</b>	<b>0</b>	<b>0,0%</b>
Recup., de inversiones financieras	0	0	0	0,0%
<b>Recuperación de préstamos e invers</b>	<b>0</b>	<b>0</b>	<b>0</b>	<b>0,0%</b>
<b>Ingresos de Capital</b>	<b>0</b>	<b>0</b>	<b>0</b>	<b>0,0%</b>

# Evolución de Ingresos Tributarios

Septiembre del 2023 (en millones de colones)

2022

580 370

2023

565 340

Var. Abs

-15 030

Var. Rel

-2,6%



**48,0%**  
Ingresos y utilidades



**45,6%**  
Bienes y servicios



**3,7%**  
Comercio exterior



**1,6%**  
Propiedad

## Distribución de los Ingresos Tributarios 2022 - 2023

### Carga Tributaria Mensual

1,21%

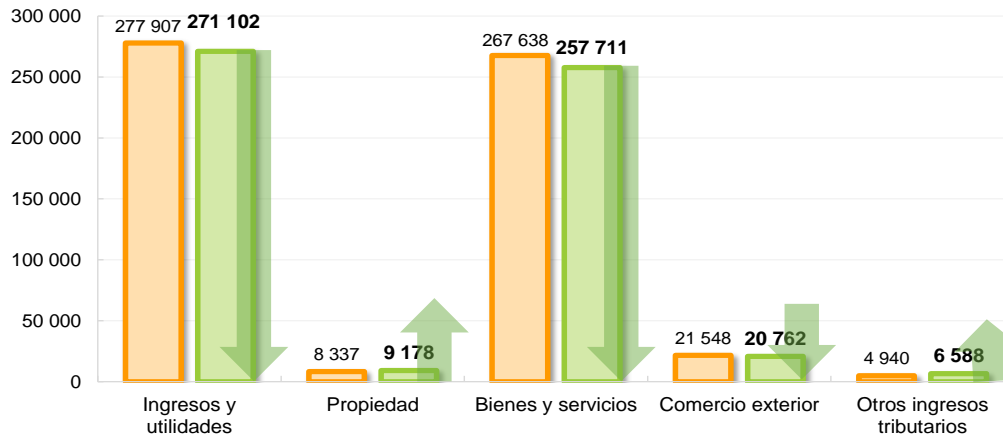

### Clasificación de los Ingresos 2023

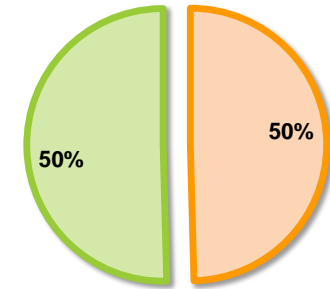

Directos Indirectos

### Desglose de Ingresos Tributarios

Clasificación	2022	2023	Abs	Δ%
Impuesto sobre las Utilidades	166 886	174 698	7 811	4,7%
Rentas percibidas por el Trabajo	51 116	46 751	-4 365	-8,5%
Rentas, Ganacias y Perdidas de Capital	35 648	32 804	-2 844	-8,0%
Remeses al Exterior	24 257	16 850	-7 407	-30,5%
<b>Subtotal Imp. Ingresos y Utilidades</b>	<b>277 907</b>	<b>271 102</b>	<b>-6 805</b>	<b>-2,4%</b>
<b>Clasificación</b>	<b>2022</b>	<b>2023</b>	<b>Abs</b>	<b>Δ%</b>
Solidario de Vivienda	101	45	-56	-55,1%
Propiedad de Vehículos	315	1 347	1 032	327,4%
Timbre Fauna Silvestre	8	21	12	152,8%
Timbre Educación y Cultura	62	32	-30	-48,1%
Personas Jurídicas Ley 9428	604	505	-99	-16,4%
Traspaso de Bienes Inmuebles	4 991	4 944	-47	-0,9%
Transferencia de Vehículos	2 256	2 284	28	1,3%
<b>Subtotal Imp. Propiedad</b>	<b>8 337</b>	<b>9 178</b>	<b>841</b>	<b>10,1%</b>

### Desglose de Ingresos Tributarios

Clasificación	2022	2023	Abs	Δ%
Valor Agregado (IVA)	189 702	175 377	-14 325	-7,6%
Consumo	18 819	22 692	3 873	20,6%
Combustibles	46 856	46 491	-365	-0,8%
Bebidas Alcohólicas	4 752	4 597	-156	-3,3%
Bebidas No Alcohólicas	4 292	4 932	639	14,9%
Jabones de tocador	295	217	-79	-26,6%
Cemento Ley 6849 (anterior)	0	0	0	0,0%
Cemento Ley 9829	488	454	-34	-7,0%
Productos de Tabaco Ley 9028	2 125	2 613	488	23,0%
Ley 6883 y 8495 SENASA	38	23	-16	-41,4%
Permiso de Transp carga liviana COSEVI	0	0	0	-100,0%
Casinos y salas de Juego	29	30	1	4,4%
Apuestas Electrónicas	7	7	0	0,0%
Espectáculos Públicos Teatro Nacional	234	175	-59	-25,2%
Explot. recursos naturales y mineros SINAC	0	0	0	0,0%
Impuesto al vapeo y accesorios Ley 10066	0	104	104	0,0%
<b>Subtotal Imp. Bienes y Serv.</b>	<b>267 638</b>	<b>257 711</b>	<b>-9 928</b>	<b>-3,7%</b>

### Desglose de Ingresos Tributarios

Clasificación	2022	2023	Abs	Δ%
Derechos de Importación DAI	13 532	11 859	-1 673	-12,4%
1% S/ Valor Aduanero de Mercancías	2 421	2 154	-267	-11,0%
1,5% valor CIF de productos agroquímicos SFE	1 267	366	-901	-71,1%
Derechos de Exportación de Banano	388	276	-112	-28,9%
€1,5 Por Caja de Banano Exportado	18	16	-3	-13,9%
Imp.Exp.Via.Terrest	164	142	-22	-13,6%
Derechos de salida aéreo	3 505	3 323	-181	-5,2%
Derechos de salida terrestre	121	116	-5	-4,2%
Derechos Consulares	0	166	166	0,0%
Ley Migración y Extranjería	-32	2 259	2 290	-7267,4%
Imp. General Forestal	162	84	-78	-48,3%
<b>Subtotal Imp. Comercio Ext.</b>	<b>21 548</b>	<b>20 762</b>	<b>-786</b>	<b>-3,6%</b>

Clasificación	2022	2023	Abs	Δ%
Timbre Fiscal	626	668	42	6,7%
Papel Sellado	0	0	0	-88,4%
Timbre del Registro Nacional	2 960	5 219	2 259	76,3%
Timbre Propiedad Intelectual - Registro Nacional	84	97	14	16,1%
Timbre Portal Web - Registro Nacional	29	46	17	57,1%
Placas - Registro Nacional	14	67	53	392,4%
Timbre Gobierno Digital - Registro Nacional	0	0	0	1881,3%
Timbre Colegio Abogados	149	124	-25	-16,9%
Timbre Archivo Nacional	5	5	-1	-10,3%
Timbre Educación y Cultura Museo Nacional	0	0	0	0,0%
Timbre Educación y Cultura SINEM	20	12	-8	-41,8%
Timbre Pro-Parques Nacionales SINAC	204	284	80	39,5%
Timbre de Vida Silvestre SINAC	0	0	0	0,0%
Timbre Pro-Parques Nacionales CONAGEBIO	13	1	-12	-91,5%
Otros ingresos tributarios diversos	836	64	-772	-92,3%
<b>Subtotal Otros Ing Tributarios</b>	<b>4 940</b>	<b>6 588</b>	<b>1 647</b>	<b>33,3%</b>

# Ingresos Tributarios por Dependencia

Septiembre del 2023 (en millones de colones)



**75,5%**  
Tributación



**22,8%**  
Aduanas



**1,7%**  
Otros ingresos

Participación % de los Ingresos Tributación 2023

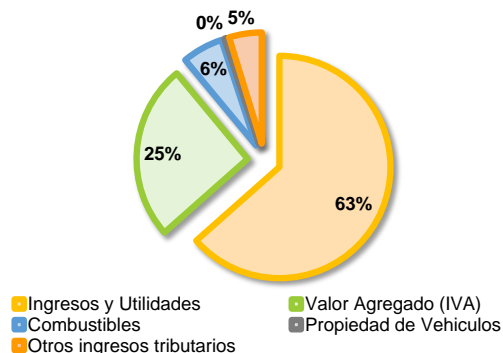

Distribución de los Ingresos por Dependencia 2022 - 2023

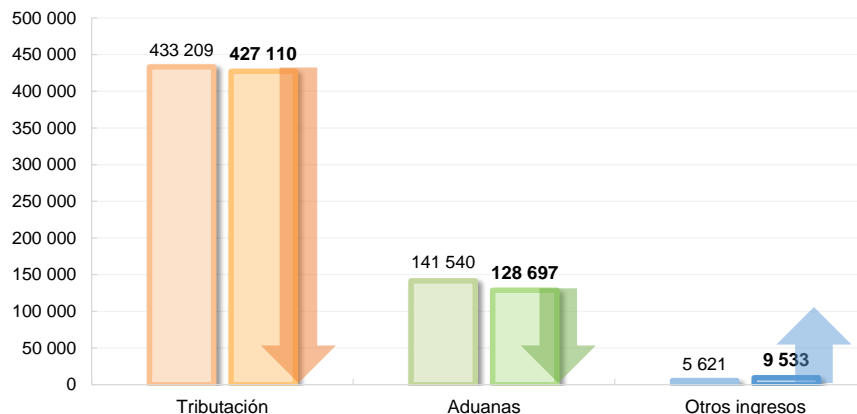

Participación % de los Ingresos Aduanas 2023

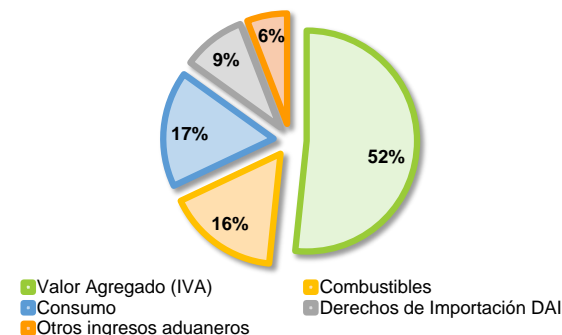

Deglose de Ingresos Tributación

Impuesto	2022	2023	Abs	Δ%
Ingresos y Utilidades	277 907	271 102	-6 805	-2,4%
Valor Agregado (IVA)	108 618	108 907	289	0,3%
Combustibles	26 153	25 467	-685	-2,6%
Propiedad de Vehículos	315	1 347	1 032	327,4%
Derecho de salida aérea	3 505	3 323	-181	-5,2%
Derecho de salida terrestre	121	116	-5	-4,2%
Consumo	906	896	-10	-1,1%
Bebidas Alcohólicas	3 198	3 204	7	0,2%
Bebidas sin contenido Alcohólico	3 958	4 455	498	12,6%
Imp. al Cemento Ley 9829	480	445	-36	-7,4%
Traspaso de Bienes Inmuebles	4 991	4 944	-47	-0,9%
Transferencia de Vehículos	2 256	2 284	28	1,3%
Solidario de Vivienda	101	45	-56	-55,1%
Personas Jurídicas Ley 9428	604	505	-99	-16,4%
Timbre Educación y Cultura	62	32	-30	-48,1%
Casinos y salas de juego	29	30	1	4,4%
Apuestas electrónicas	7	7	0	0,0%
Otros Ingresos tributarios diversos internos	0	0	0	0,0%
Impuesto al vapeo y accesorios Ley 10066	0	0	0	0,0%
<b>Total Ing. Tributarios</b>	<b>433 209</b>	<b>427 110</b>	<b>-6 099</b>	<b>-1,4%</b>

Deglose de Ingresos Aduanas

Impuesto	2022	2023	Abs	Δ%
Valor Agregado (IVA)	81 084	66 471	-14 614	-18,0%
Combustibles	20 704	21 024	320	1,5%
Consumo	17 913	21 795	3 883	21,7%
Derechos de Importación DAI	13 532	11 859	-1 673	-12,4%
1% S/ Valor Aduanero de Mercancías	2 421	2 154	-267	-11,0%
Bebidas Alcohólicas	1 554	1 392	-162	-10,4%
Bebidas sin contenido Alcohólico	335	476	142	42,3%
Imp. al Cemento Ley 9829	8	9	2	19,9%
Jabones de tocador	295	217	-79	-26,6%
Producción de Tabaco Ley 9028	2 125	2 613	488	23,0%
Derechos de Exportación de Banano	388	276	-112	-28,9%
Imp. General Forestal	162	84	-78	-48,3%
ø1,5 Por Caja de Banano Exportado	18	16	-3	-13,9%
Exportación por vía Terrestre	164	142	-22	-13,6%
Otros Ingresos tributarios diversos aduanas	836	64	-772	-92,3%
Impuesto al vapeo y accesorios Ley 10066	0	104	104	0,0%
<b>Total Ing. Aduaneros</b>	<b>141 540</b>	<b>128 697</b>	<b>-12 843</b>	<b>-9,1%</b>

Deglose de Otros Ingresos

Impuesto	2022	2023	Abs	Δ%
Ley Migración y Extranjería	-32	2 259	2 290	-7267,4%
Derechos Consulares	0	166	166	0,0%
Timbre Fiscal	626	668	42	6,7%
Papel Sellado	0	0	0	-88,4%
Timbre Fauna Silvestre	8	21	12	152,8%
Ingresos y utilidades Art. 46 Ley 8488 CNE	0	0	0	0,0%
Imp. Ley 6883 y 8495 SENASA	38	23	-16	-41,4%
Permiso de Transporte carga liviana COSEVI	0	0	0	-100,0%
Espectáculos públicos Teatro Nacional	234	175	-59	-25,2%
1,5% valor CIF de productos agroquímicos SFE	1 267	366	-901	-71,1%
Timbre del Registro Nacional	2 960	5 219	2 259	76,3%
Timbre Propiedad Intelectual - Registro Nacional	84	97	14	16,1%
Timbre Portal Web - Registro Nacional	29	46	17	57,1%
Placas - Registro Nacional	14	67	53	392,4%
Timbre Gobierno Digital - Registro Nacional	0	0	0	1881,3%
Timbre Colegio Abogados	149	124	-25	-16,9%
Timbre Archivo Nacional	5	5	-1	-10,3%
Timbre Educación y Cultura Museo Nacional	0	0	0	0,0%
Timbre Educación y Cultura SINEM	20	12	-8	-41,8%
Timbre Pro-Parques Nacionales SINAC	204	284	80	39,5%
Timbre de Vida Silvestre SINAC	0	0	0	0,0%
Timbre Pro-Parques Nacionales CONAGEBIO	13	1	-12	-91,5%
Explotación de rec., naturales y mineros SINAC	0	0	0	0,0%
<b>Total Otros Ingresos</b>	<b>5 621</b>	<b>9 533</b>	<b>3 912</b>	<b>69,6%</b>

# Tendencia de Ingresos Tributarios

Al mes de Septiembre del 2023

## Ingresos Tributarios Totales

-en variación 12 meses-

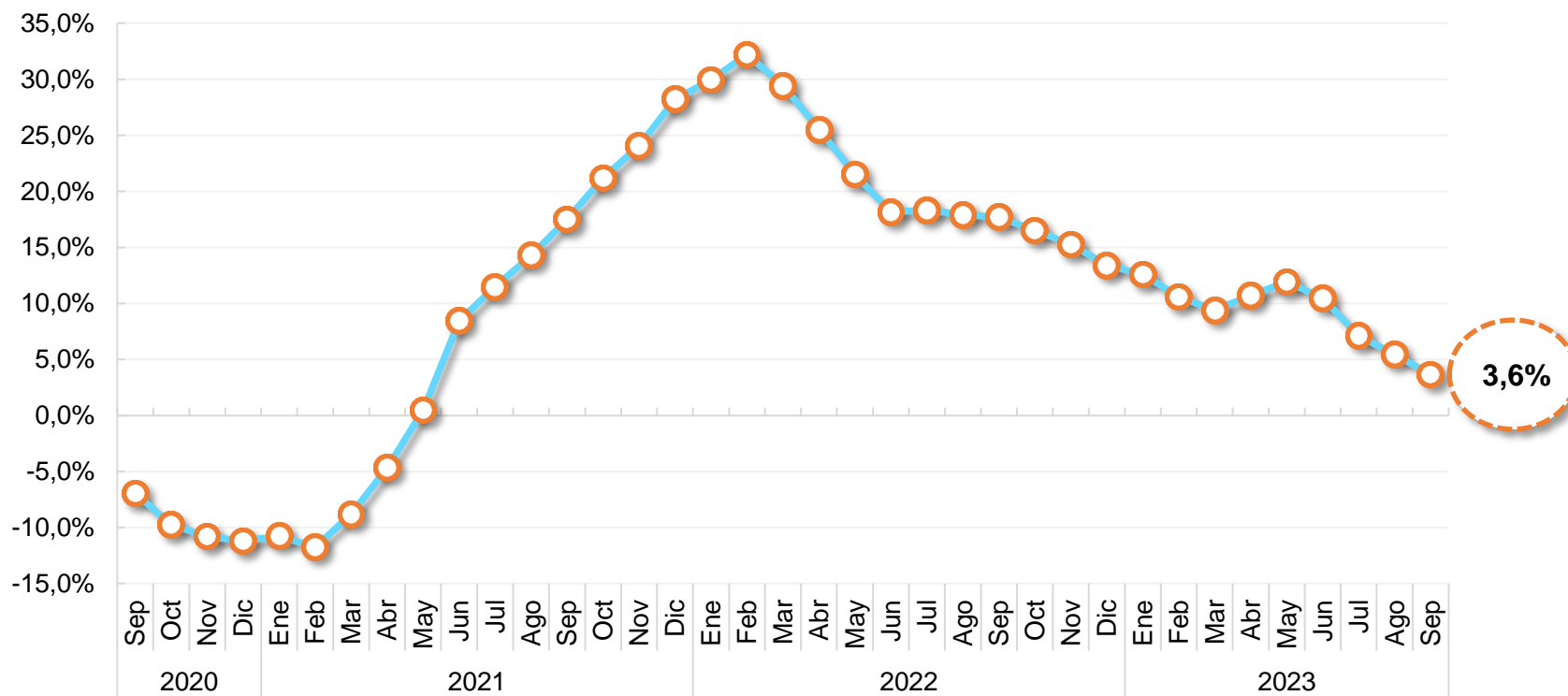

# Tendencia de Ingresos Tributación y Aduanas

Al mes de Septiembre del 2023

## Ingresos Internos, DGT

-en variación 12 meses-

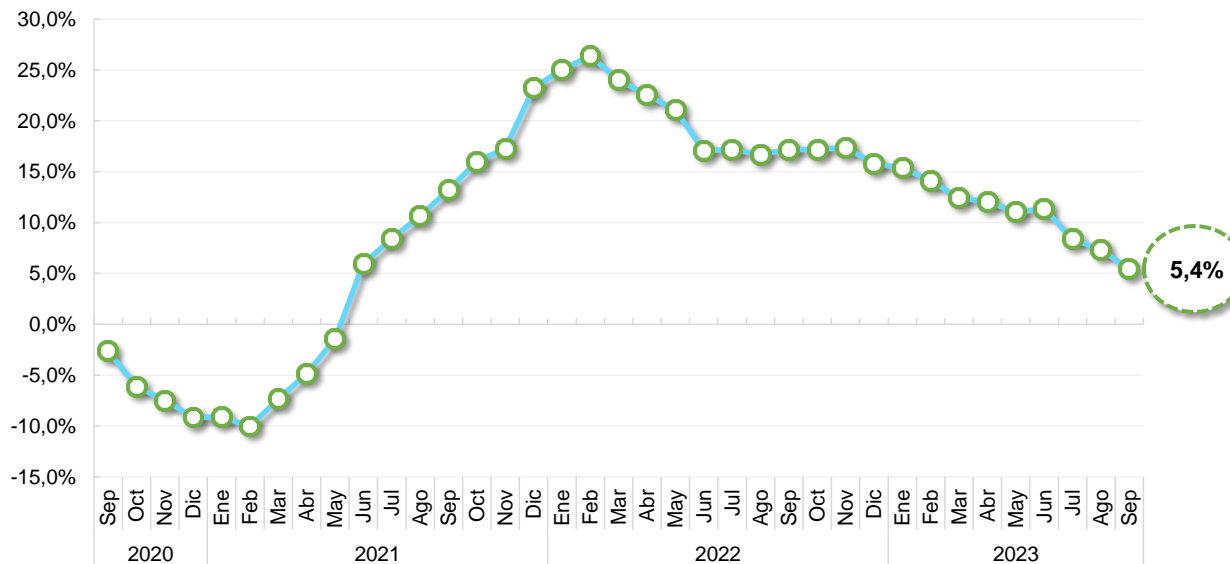

## Ingresos Aduaneros, DGA

-en variación 12 meses-

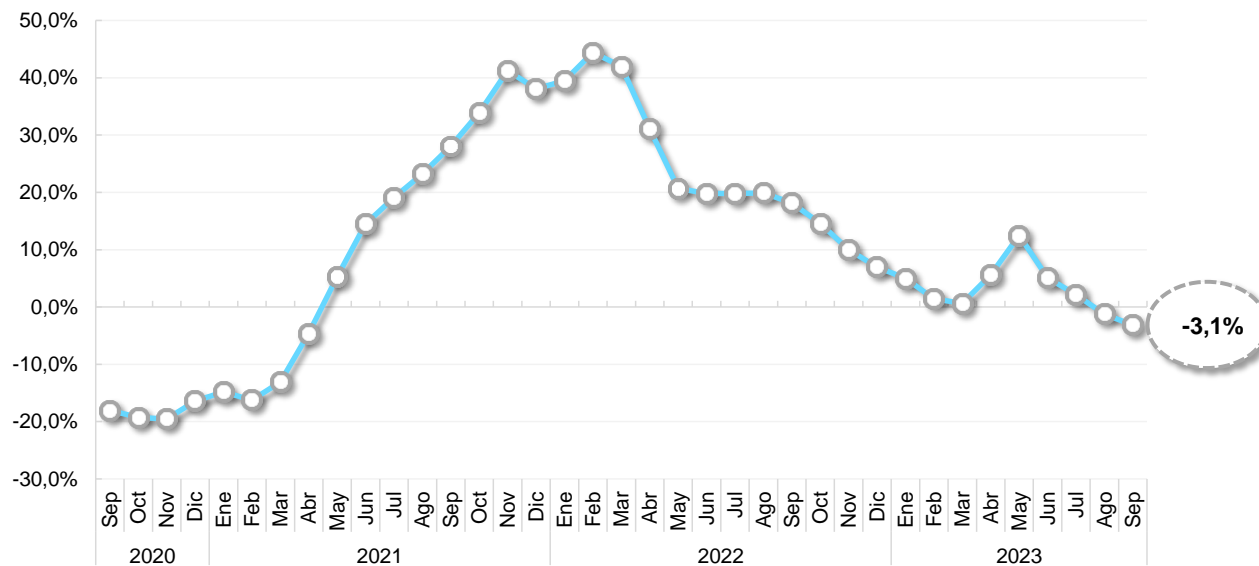

# Tendencia Principales Impuestos

Al mes de Septiembre del 2023

### Impuesto a los Ingresos y Utilidades -en variación 12 meses-

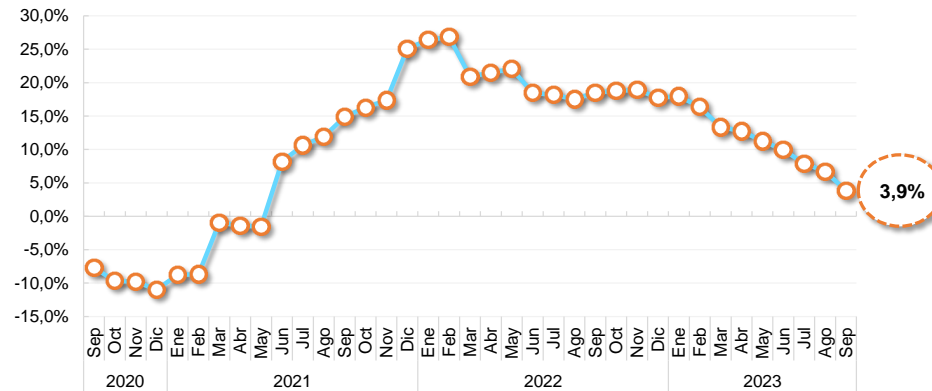

### Impuesto al Valor Agregado (IVA) -en variación 12 meses-

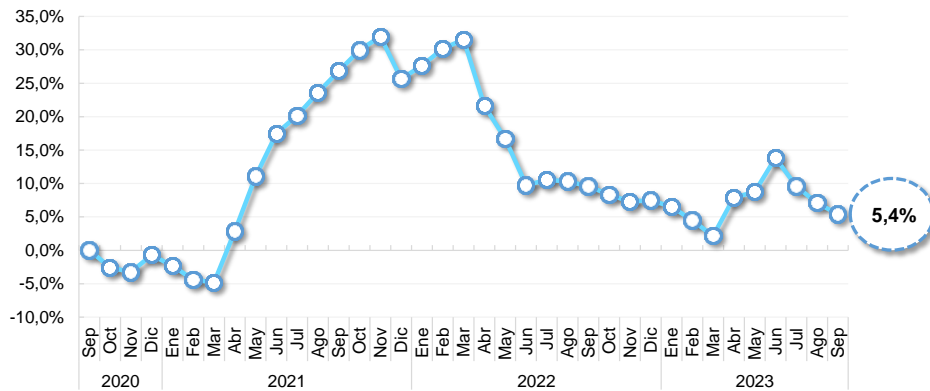

### Impuesto Único a los Combustibles -en variación 12 meses-

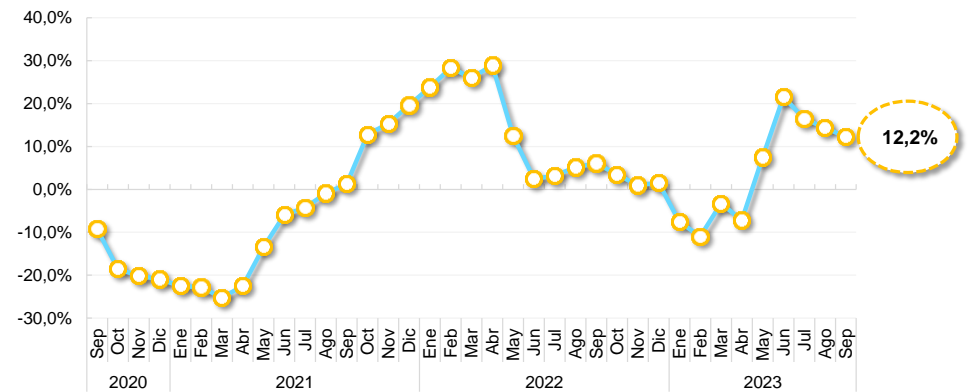

Mes de Septiembre del 2023

Este informe presenta el comportamiento de los Ingresos del Gobierno Central desagregados de la siguiente manera:

\* **Nota aclaratoria:** en el mes de abril 2022 se produjo un ataque cibernético que imposibilitó el registro adecuado de los impuestos recaudados en los meses de abril, mayo y junio, por lo que se crearon dos cuentas denominadas "Otros ingresos tributarios diversos" tanto para ingresos internos como de aduanas. Al no tener certeza sobre la distribución correcta de estos impuestos, por falta de información administrativa, se omitió la elaboración del informe con cifras acumuladas desde abril hasta diciembre 2022. Para el 2023 se retoma la realización del informe acumulado, con la salvedad de que las cifras del 2022 a partir de abril no siguen un comportamiento normal por el ataque cibernético.

- **Evolución de Ingresos Totales:**

Se presentan los dos componentes más amplios en lo que se clasifican los Ingresos Totales que son los Ingresos Corrientes y los Ingresos de Capital. A su vez, los ingresos corrientes se subdividen en cuatro rubros adicionales, los Ingresos Tributarios, las Contribuciones Sociales, los Ingresos no Tributarios y las Transferencias Corrientes; además los Ingresos de Capital tienen como subcategorías a las Venta de Activos, Transferencias de Capital y Recuperación de Prestamos e Inversiones.

- **Evolución de Ingresos Tributarios:**

Se muestran los Ingresos Tributarios desagregados en cinco partidas que son: Impuestos a los Ingresos y Utilidades, Impuestos sobre la Propiedad, Impuestos sobre Bienes y Servicios, Impuestos al Comercio Exterior y Transacciones Internacionales, además de otros Ingresos Tributarios.

**Ingresos Tributarios por Dependencia:**

En esta sección se clasifican los ingresos tributarios según su Dependencia, en impuestos internos o los pertenecientes a Tributación, impuestos externos o los recaudados en Aduanas, y en otros impuestos que ingresan por otras vías o sistemas.

- **Tendencias:** La tasa de variación a 12 meses, hace referencia a la variación del nivel medio de los últimos doce meses de la serie de datos con respecto a los doce meses precedentes. Las tendencias de IVA y Combustibles son totales, incluye tanto el componente interno como el de aduanas.

**Fuente:** Liquidación de Ingresos de la Contabilidad Nacional.

**Fecha de Elaboración:** 25 de octubre del 2023.



# Depto. Estadísticas Fiscales

Div. Política Fiscal, DGH



MINISTERIO  
DE HACIENDA

GOBIERNO  
DE COSTA RICA

DIRECCIÓN GENERAL  
DE HACIENDA